



MINISTRE SANTE PUBLIQUE ET DE LA POPULATION (MSPP)

**Direction d'Epidémiologie de Laboratoire et de Recherches
(DELR)**

Rapport du Réseau National de Surveillance

Sites Choléra

32^{ème} semaine épidémiologique 2017

Suivi des indicateurs

32^{eme} semaine épidémiologique

(du 06 au 12 Août 2017)

Complétude de la notification de la 32ème SE

Département	Date de dernière remontée des données
Artibonite	13 Août 2017
Centre	13 Août 2017
Grande Anse	12 Août 2017
Nippes	12 Août 2017
Nord	13 Août 2017
Nord Ouest	12 Août 2017
Nord Est	8 Août 2017
Ouest**	13 Août 2017
Port-au-Prince***	13 Août 2017
Sud	14 Août 2017
Sud Est	14 Août 2017
Haïti	

Nouveaux Cas suspects , Haïti

32ème Semaine Epidémiologique , 2014-2017,

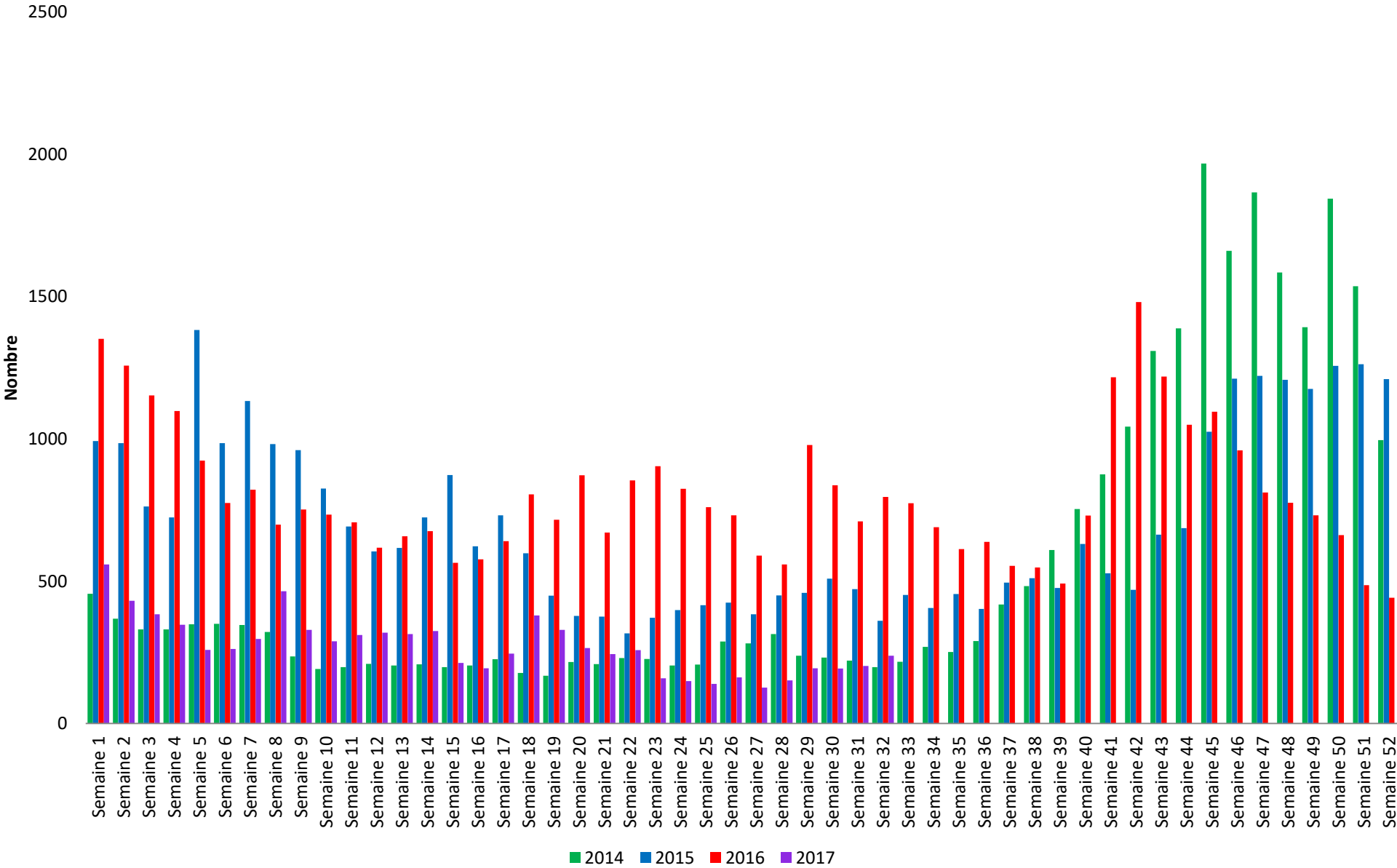

Nouveaux Cas hospitalisés, Haïti , 32ème Semaine Epidémiologique, 2014 - 2017

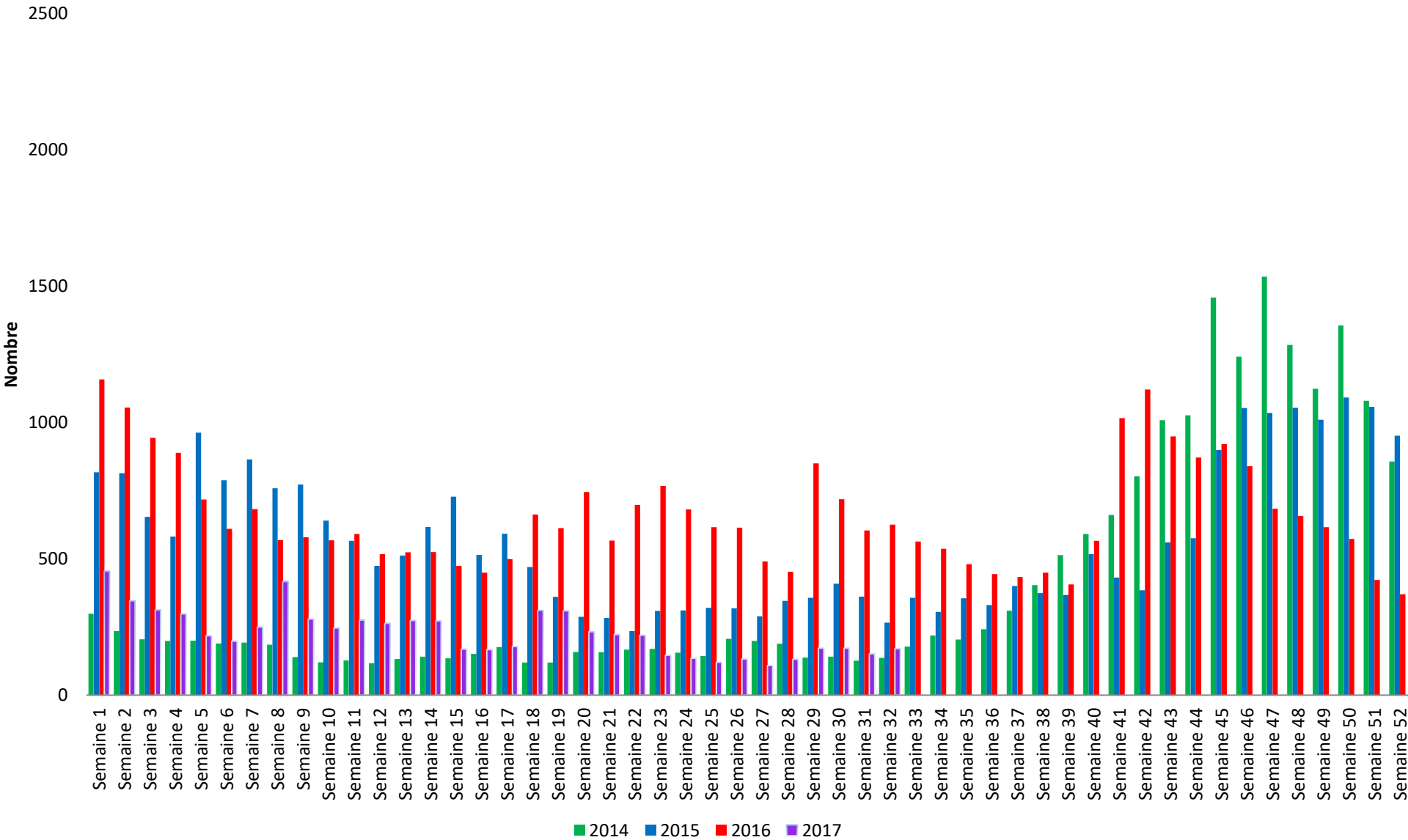

Cas suspects et cas hospitalisés, Haïti , 1ere-32 ème Semaine Epidémiologique 2017

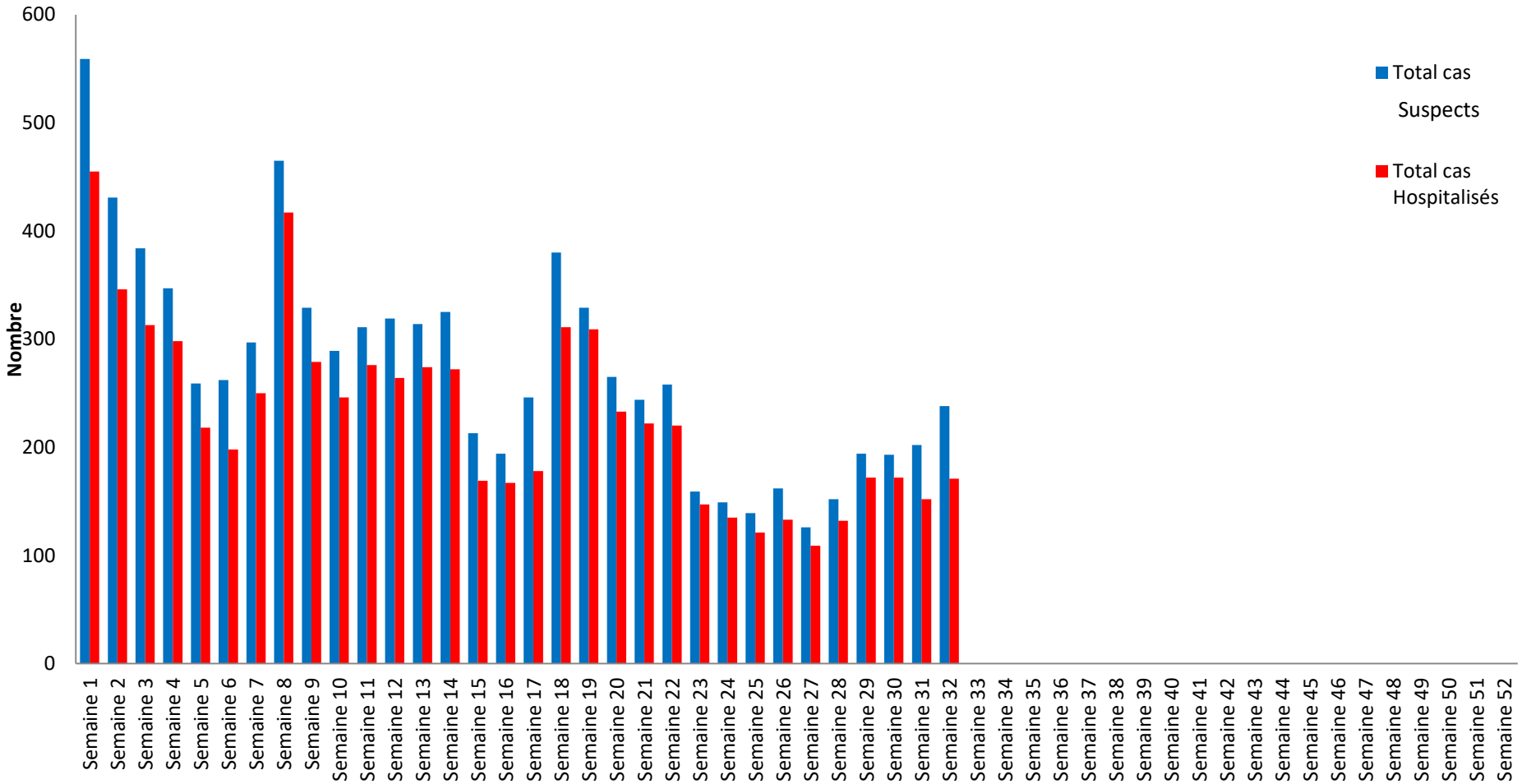

Le taux d'hospitalisation est de 71.84 %

Létalité Hospitalière, Haïti , 32ème Semaine Epidémiologique, 2015 - 2017

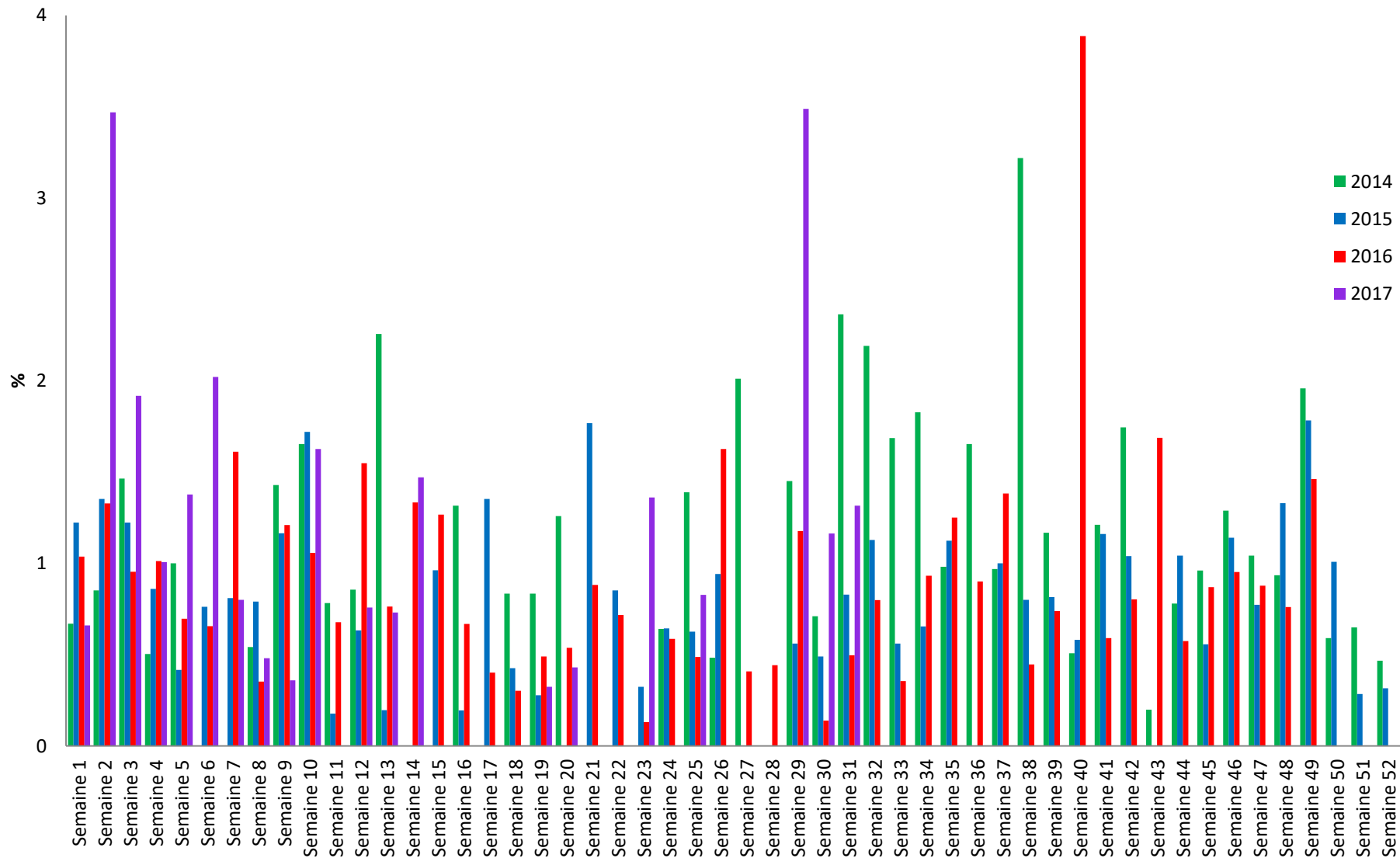

Décès institutionnels, Haïti , 32ème Semaine Epidémiologique, 2014 - 2017

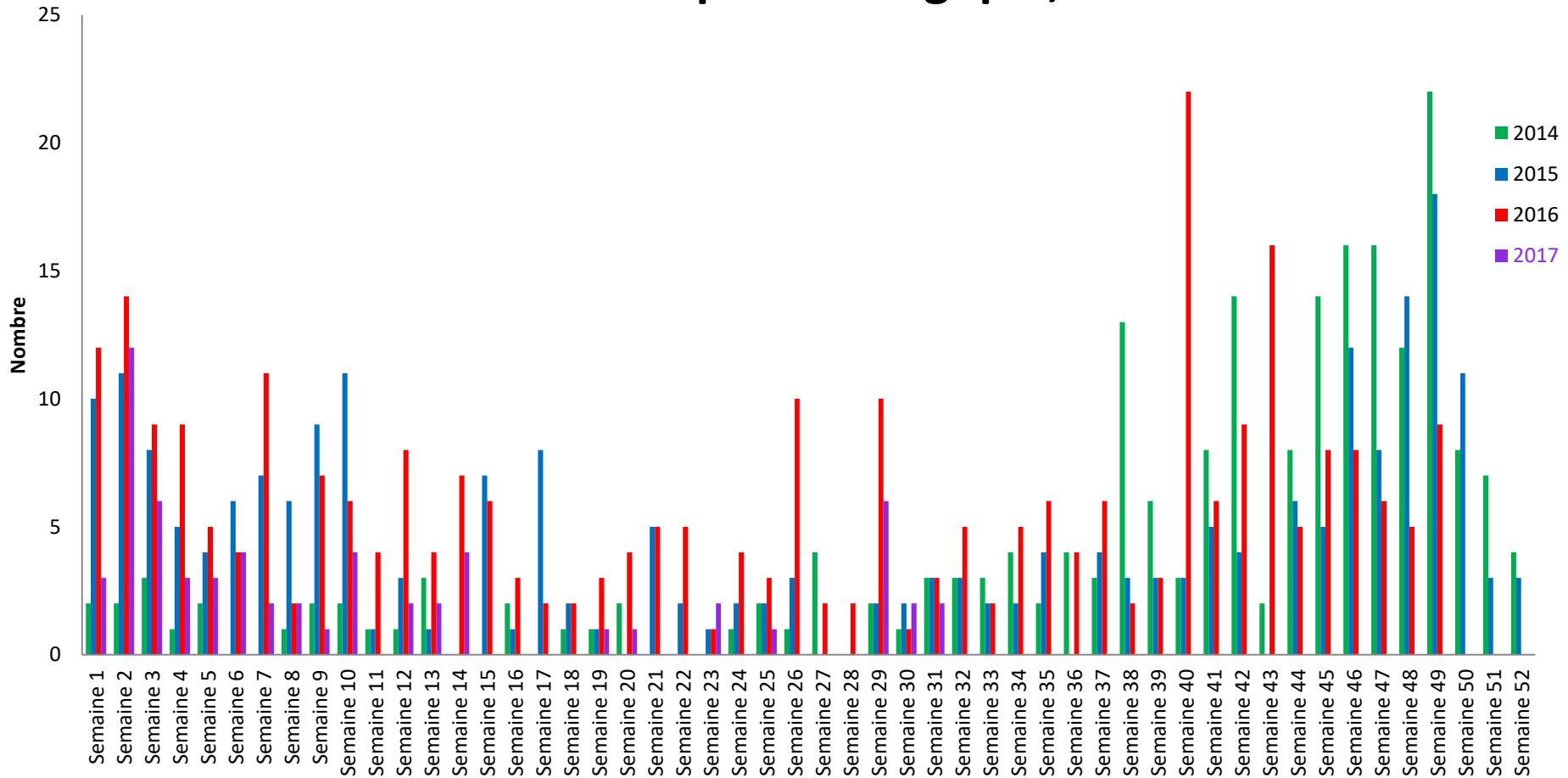

Zéro (0) décès institutionnel est enregistré pour la 32eme SE

Décès communautaires, Haïti , 32ème Semaine Epidémiologique, 2014 - 2017

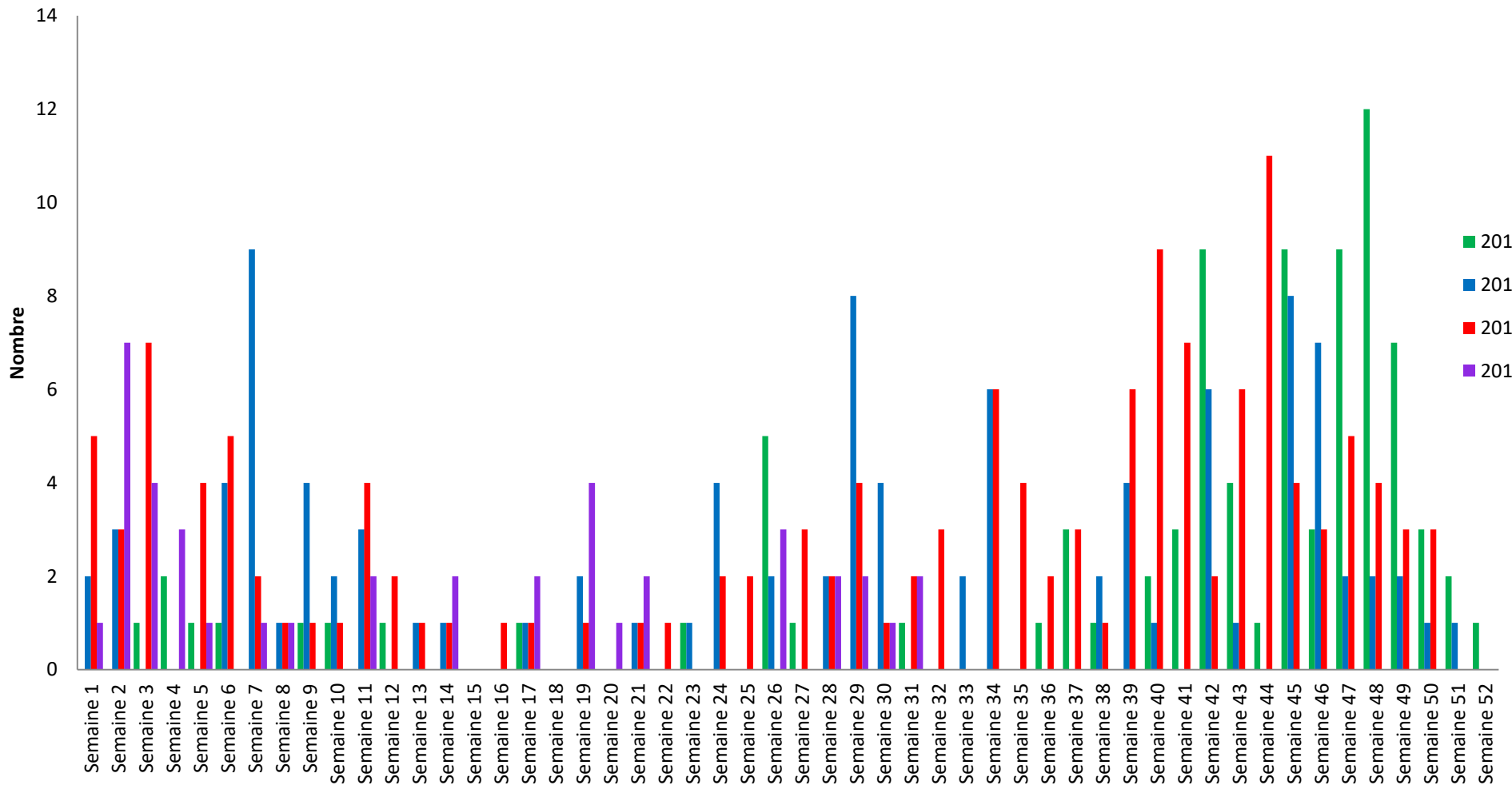

Zéro (0) décès communautaire est enregistré pour la 32eme SE

Situation Globale

Résumé de la situation du choléra, Haïti, 2010 à 2017

année	Population	Cas Suspects	Cas Hospitalisés	Décès Institutionnels	Décès communautaires	Total Décès	Létalité Hospitalière	Taux d'incidence pr 1000
2010	10085214	185351	103728	2521	1580	4101	2.43%	18.38
2011	10248306	352033	186673	1950	977	2927	1.04%	34.35
2012	10413211	101503	61877	597	311	908	0.96%	9.75
2013	10579230	58574	37649	403	184	587	1.07%	5.54
2014	10745665	27392	19476	209	88	297	1.07%	2.55
2015	10911819	36045	29642	224	98	322	0.76%	3.30
2016	11078033	41421	33837	307	140	447	0.91%	3.74
**2017	12201437	8734	7359	63	41	104	0.86%	0.72

**** du 1er janvier au 12 Août 2017**

Situation du choléra par département pour la 32ème SE 2017, Haïti

Département	Cas		Décès		Décès Totaux	Létalité	
	Suspec ts	Cas Hospitalisés	Institutionnels	Communautaires		%Hospitalièr e	Létalité %Globale
Artibonite	88	27	0	0	0	0.00	0.00
Centre	61	61	0	0	0	0.00	0.00
Grand' Anse	1	1	0	0	0	0.00	0.00
Nippes	1	1	0	0	0	0.00	0.00
Nord	12	12	0	0	0	0.00	0.00
Nord-Ouest	0	0	0	0	0	0.00	0.00
Nord-Est	ND	ND	ND	ND	ND	ND	ND
Ouest**	49	43	0	0	0	0.00	0.00
Port-au-Prince***	14	14	0	0	0	0.00	0.00
Sud	12	12	0	0	0	0.00	0.00
Sud-Est	0	0	0	0	0	0.00	0.00
Haiti	238	171	0	0	0	0.00	0.00

** Sans Aire Métropolitaine

*** Aire Métropolitaine: Carrefour, Cité Soleil, Delmas, Kenscoff, Pétion - Ville, Port-au-Prince, et

Décès Institutionnels et communautaires, Haiti, 2010 - 2017

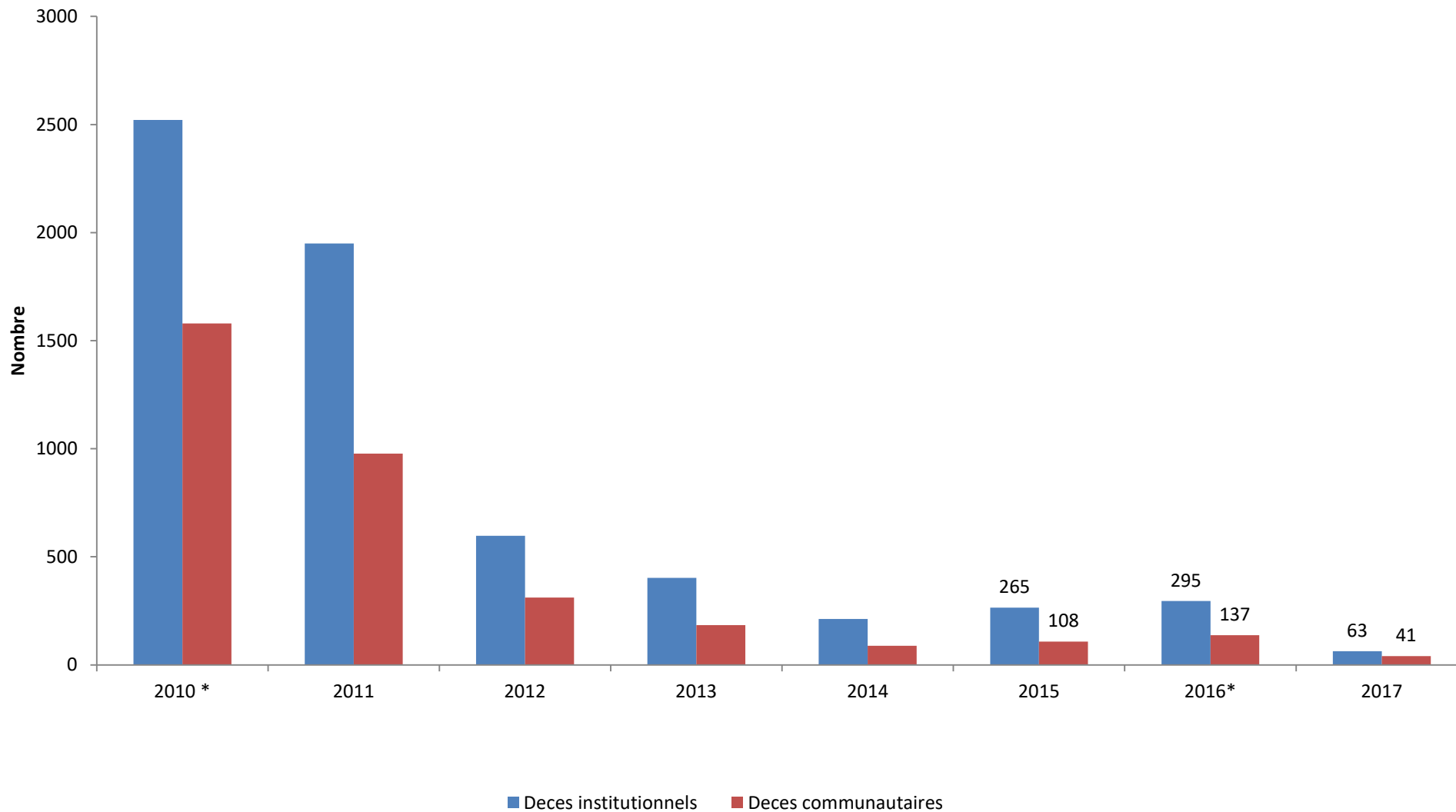

* 2010 (Oct-Dec)

** 2017 12 Août)

Courbe épidémique des cas suspects de choléra et la létalité globale, Haïti, 2014 à 2017

2014

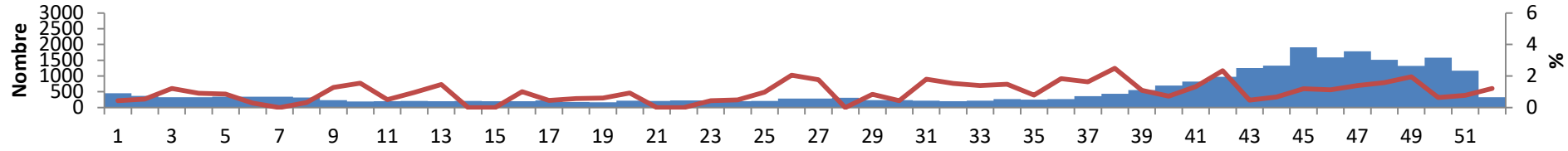

2015

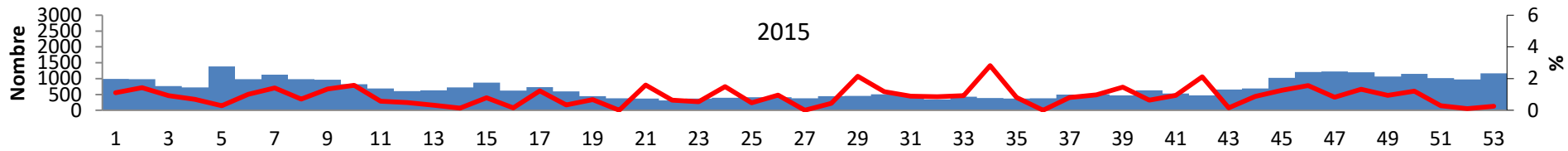

2016

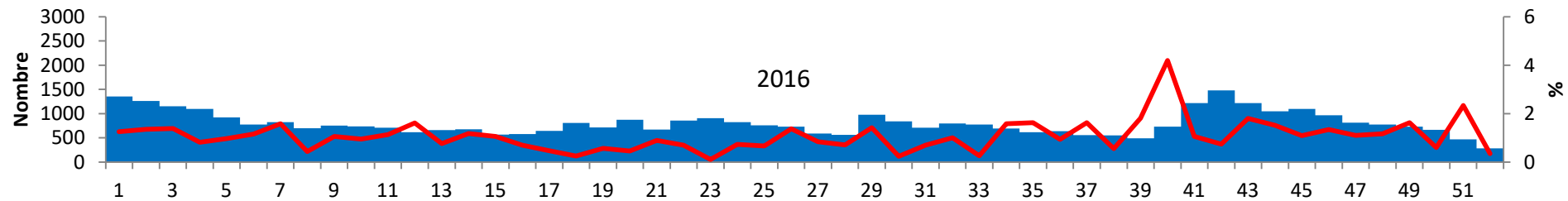

2017

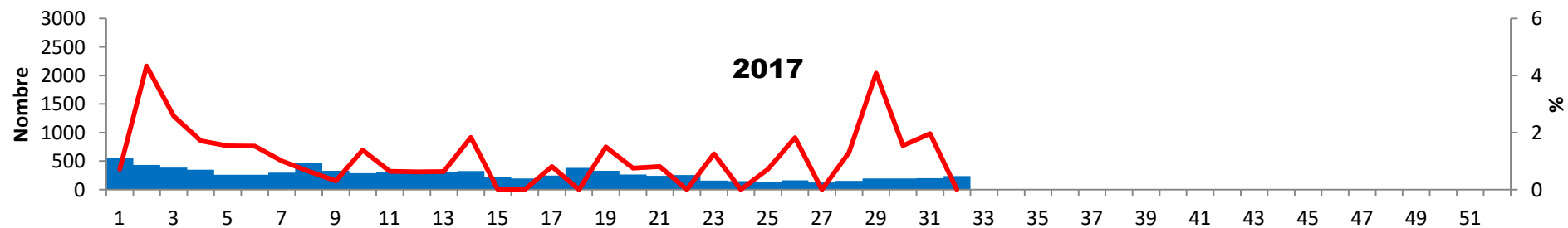

Conclusion

Pour la 32^{eme} semaine épidémiologique (du 06 au 12 Août 2017)

- Morbidité:
 - 238 cas suspects
 - 171 cas hospitalisés

- Mortalité:
 - 0 décès institutionnel
 - 0 décès communautaire

- Le département du Nord-Est n'a pas encore rapporté pour la 32 SE

Merci

www.mspp.gouv.ht

Visitez aussi notre blog a derlsurv.wordpress.com