



MINISTÈRE DE LA SANTÉ PUBLIQUE ET DE LA POPULATION
Direction d'Épidémiologie, des Laboratoires et de la Recherche
(MSPP / DELR)

Réseau National de Surveillance

Rapport des Maladies / Phénomènes
Sous Surveillance Épidémiologique

45^{ème} Semaine Épidémiologique 2019
(Du 03 au 09 Novembre 2019)

Nombre de Sites: 677

SITUATION ÉPIDÉMIOLOGIQUE

Réseau National de Surveillance

Distribution de la notification par groupe de maladies /phénomènes
45^{ème} Semaine Épidémiologique 2019

LISTE DES PHÉNOMÈNES	Morbidité	Mortalité
Phénomènes à Déclaration Immédiate	355	4
Phénomènes à Déclaration Hebdomadaire	12940	22
Nouveaux Cas Vus avec d'Autres Conditions	25499	69
TOTAL	38794	95

Réseau National de Surveillance

Distribution des Maladies / Phénomènes à Déclaration Immédiate

Semaines: 44^{ème} -45^{ème}, 2019

MALADIES / SYNDROMES / PHÉNOMÈNES À DÉCLARATION IMMÉDIATE	Cas		Décès	
	SE 44	SE 45	SE 44	SE 45
AGRESSION PAR ANIMAL SUSPECTÉ DE RAGE	56	79	0	0
CHOLERA SUSPECT	5	4	0	0
DÉCÈS MATERNEL			3	4
DIPHTERIE PROBABLE	2	1	0	0
ÉVÈNEMENT SUPPOSÉ ÊTRE ATTRIBUABLE À LA VACCINATION ET À L'IMMUNISATION (ESAVI)	0	0	0	0
MÉNINGITE SUSPECTE	0	2	0	0
MICROCÉPHALIE CONGÉNITALE	0	1	0	0
PALUDISME - CAS CONFIRMÉ	137	258	0	0
PARALYSIE FLASQUE AIGUE	0	0	0	0
PESTE SUSPECTE	0	0	0	0
RAGE HUMAINE	1	0	0	0
ROUGEOLE/RUBÉOLE SUSPECTE	0	9	0	0
SYNDROME DE FIÈVRE HEMORRAGIQUE AIGUË	0	0	0	0
SYNDROME DE GUILLAIN BARRÉ	0	0	0	0
SYNDROME DE RUBÉOLE CONGÉNITALE	0	0	0	0
TÉTANOS NEONATAL (TNN)	0	0	0	0
TOXI-INFECTION ALIMENTAIRE COLLECTIVE (TIAC)	2	1	0	0
PHÉNOMÈNE INHABITUEL	0	0	0	0
TOTAL	203	355	3	4

Réseau National de Surveillance
Distribution des cas d'Agression par Animal Suspecté de Rage par Département
45^{ème} Semaine Épidémiologique 2019

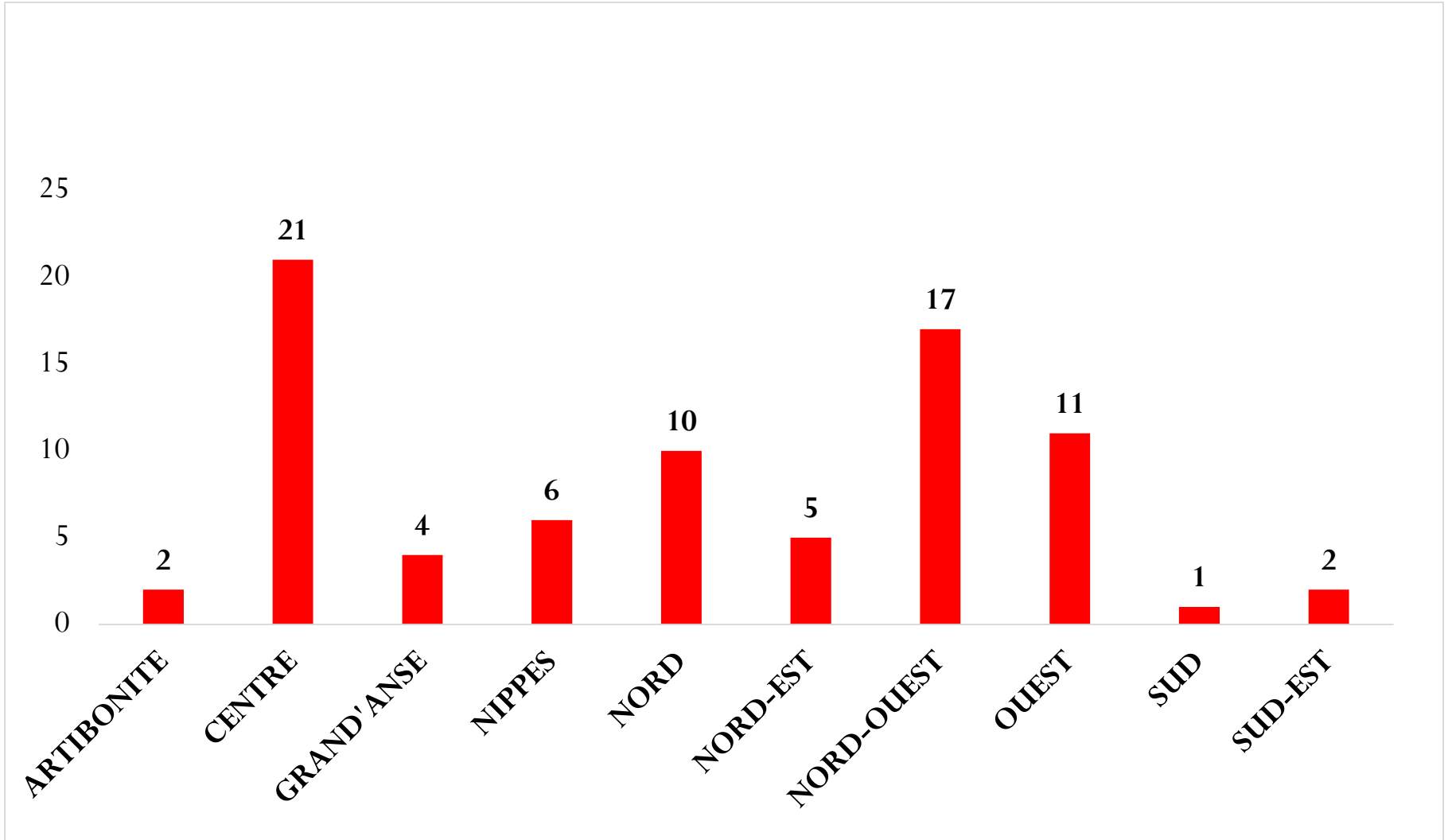

Réseau National de Surveillance

Quatre Premières communes ayant rapporté le plus de cas d'agressions par animal suspecté de rage

45^{ème} Semaine Épidémiologique 2019

37% des cas d'agressions par animal suspecté de rage sont en provenance de Port-de-Paix (12), Belladère(7), Hinche(5)Ouanaminthe(5),

Réseau National de Surveillance

Diphthérie Suspecte/ Répartition par sites
45^{ème} SE 2019

Sites	Communes	Départements	TOTAL
Hopital de La Convention Baptiste	QUARTIER MORIN	NORD	1
TOTAL			1

Réseau National de Surveillance

Microcéphalie/ Répartition par sites
45^{ème} SE 2019

Sites	Communes	Départements	TOTAL
Hopital Universitaire	MIREBALAIS	CENTRE	1
TOTAL			1

Réseau National de Surveillance
Rougeole Rubéole Suspecte/ Répartition par sites
45^{ème} SE 2019

Sites	Communes	Départements	TOTAL
Dispensaire Carrefour des Pères	MILOT	NORD	9
TOTAL			9

Réseau National de Surveillance

Décès Maternel/ Répartition par sites

45^{ème} SE 2019

Sites	Communes	Départements	TOTAL
Hopital Universitaire	MIREBALAIS	CENTRE	1
Hôpital Notre-Dame de la Nativité	BELLADERE		1
Hôpital Notre-Dame de la Paix	JEAN RABEL	NORD OUEST	1
Centre de Santé Lumière (FINCA)	LES CAYES	SUD	1
TOTAL			4

RESEAU NATIONAL DE SURVEILLANCE
Répartition des cas confirmés de paludisme par
département
Semaine 45, 2019, Haïti

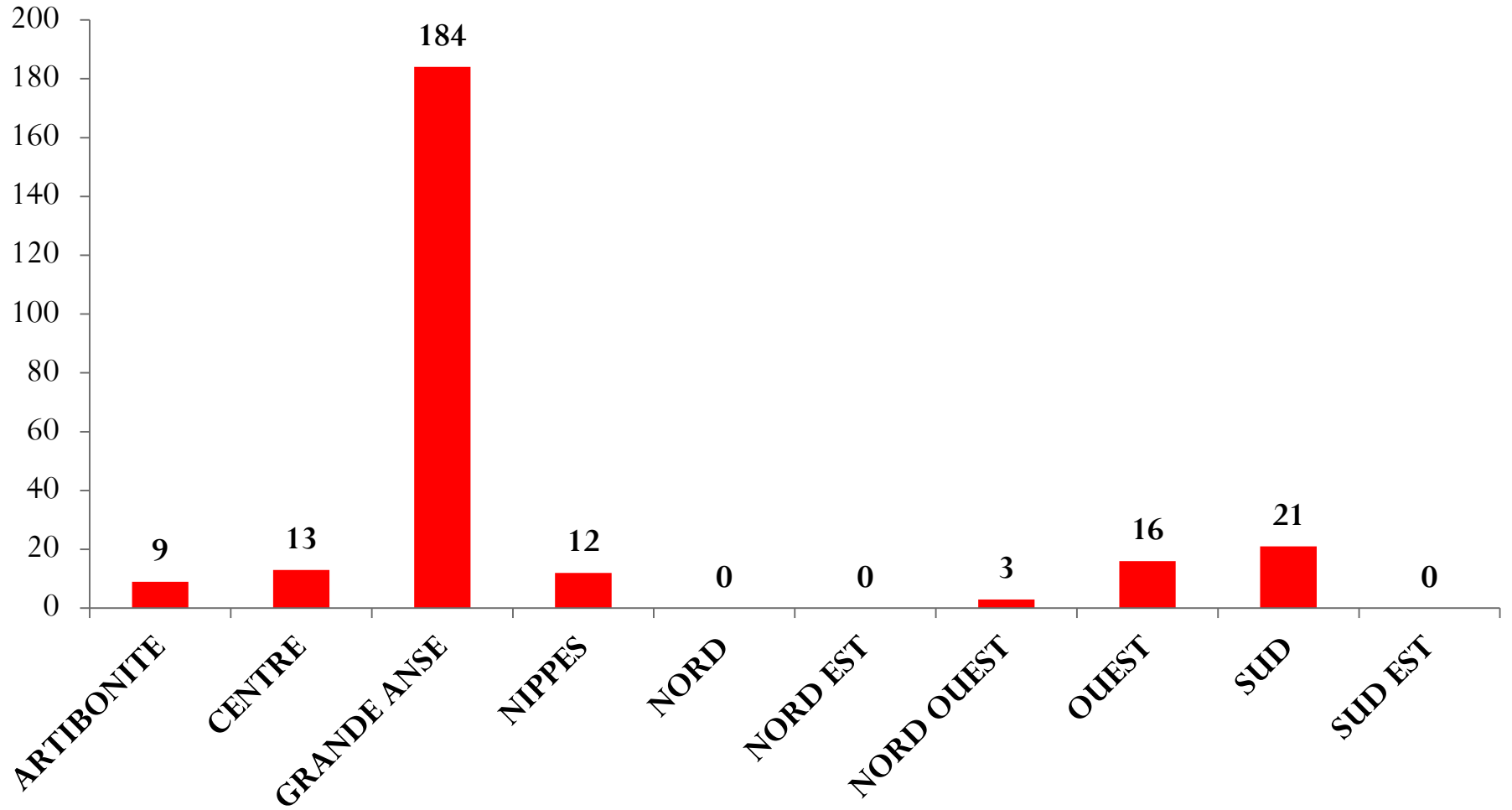

Réseau National de Surveillance

Cas Confirmés de Paludisme

45^{ème} SE 2019

Sites	Communes	Département	TOTAL	
Centre de sante espwa	LES IROIS	GRAND-ANSE	43	34%
Centre de Santé Saint-Joseph	ABRICOT		27	
Dispensaire Léon Coicou	ABRICOT		18	

RESEAU NATIONAL DE SURVEILLANCE
Répartition des cas confirmés de paludisme par département
Semaines: 1 - 45, 2019, Haïti

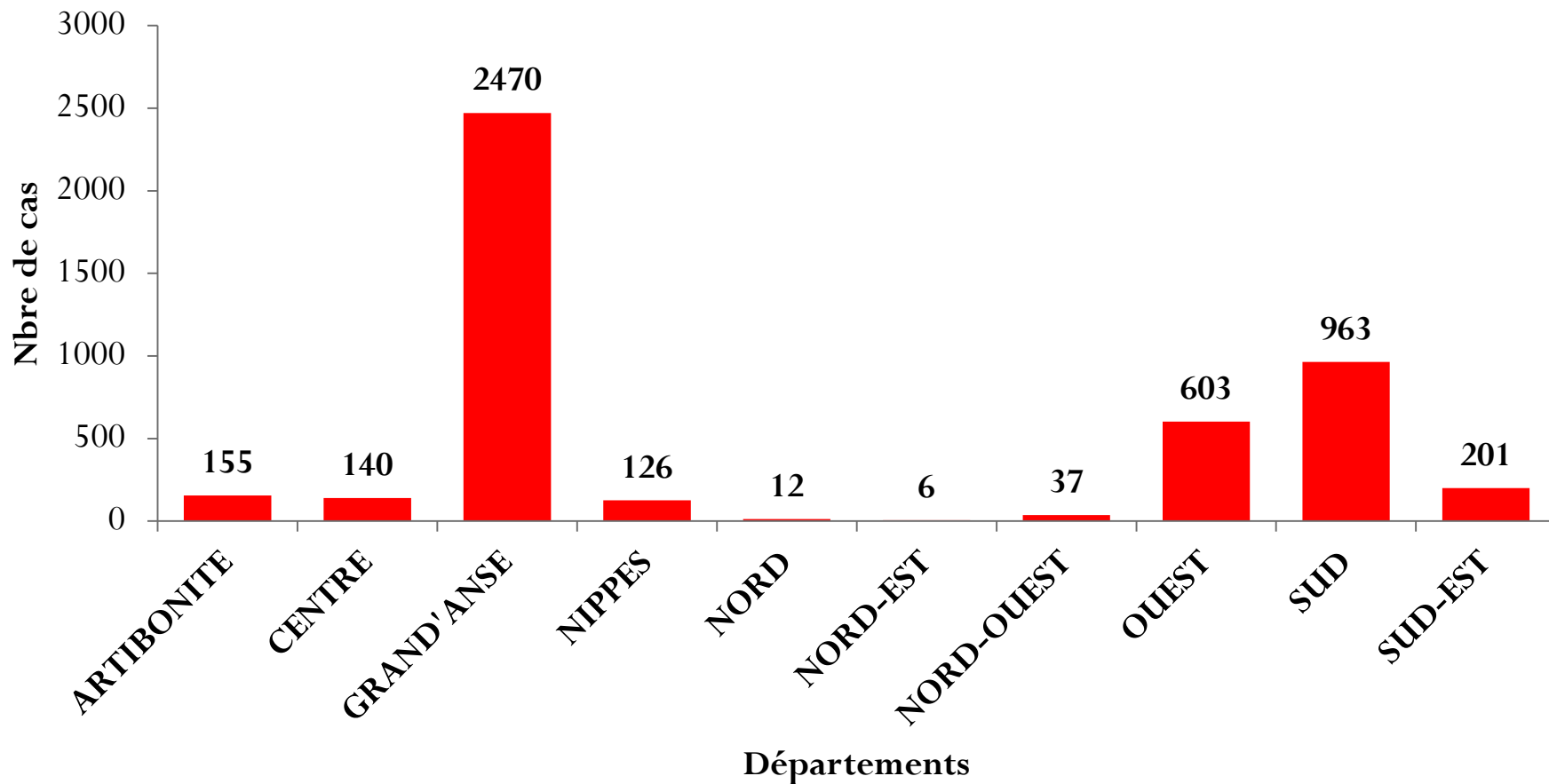

Les départements de la Grand 'Anse, du Sud et de l'Ouest enregistrent plus de **85%** des cas confirmés de paludisme.

Surveillance Epidémiologique

Rapportage phénomènes Investigués

44^{ème} SE 2019

Phénomènes Investigués	Nombre de cas	Date de Notification	Institution	Département
Cas d'agression par animal suspecté de rage	1	30/10/2019	Centre Médical Béraca	Nord-Ouest
	2	28/10/2019	Centre Médico Social Ouanaminthe	Nord-Est
	2	29/10/2019		

Surveillance Epidémiologique

Rapportage phénomènes Investigués

44^{ème} SE 2019

Phénomènes Investigués	Nombre de cas	Date de Notification	Institution	Département
*Cas de PFA	1	30/10/2019	Centre Médical Béraca	Nord-Ouest
Cas probable de Rage Humaine	1	30/10/2019		

*Commune de Provenance

- Cas de PFA : Bassin Bleu (1)
- Cas de Rage Humaine: Anse -à- Foleur (Méance)

Surveillance Epidémiologique

Rapportage phénomènes Investigués

44^{ème} SE 2019

Phénomènes Investigués	Nombre de cas	Nombre de cas de Malaria Investigués	Institution	Département
Cas confirmés de Paludisme	75	10	CAL Sant sante espwa AFSC/Irois	Grand-Anse
		2	SSPE de Marfranc	
		1	CAL Bainet	

*Commune de Provenance : Les Irois (1), Jérémie (1), Bainet (1)

Surveillance Epidémiologique

Rapportage phénomènes Investigués

44^{ème} SE 2019

Phénomènes Investigués	Nombre de cas	Date de Notification	Institution	Département
*Cas suspect de Dengue	1	30/10/2019	Hôpital Fonds des Blancs	Sud

***Commune de Provenance :** Miragoane DCD (1)

Spécimens non encore soumis au LNSP

Réseau National de Surveillance

Distribution des maladies / Phénomènes à déclaration hebdomadaire

Semaines: 44^{ème} - 45^{ème} 2019

MALADIES / SYNDROMES / PHÉNOMÈNES À DÉCLARATION HEBDOMADAIRE				
	SE 44	SE 45	SE 44	SE 45
ACCIDENTS	818	907	1	3
AUTRES FIÈVRES À INVESTIGUER	1004	1333	0	0
CANCER	32	27	0	2
CHARBON CUTANÉ - CAS SUSPECT	5	1	0	0
CHIKUNGUNYA - CAS SUSPECT	0	1	0	0
COQUELUCHE - CAS SUSPECT	0	0	0	0
DENGUE - CAS SUSPECT	1	0	1	0
DIABÈTE	202	318	3	5
DIARRHÉE AIGUË AQUEUSE	394	675	0	1
DIARRHÉE AIGUË SANGLANTE	49	53	0	1
ÉPILEPSIE	11	24	0	0
FIÈVRE TYPHOÏDE - CAS SUSPECT	1073	1395	0	0
FILARIOSE PROBABLE	7	7	0	0
HYPERTENSION ARTÉRIELLE (HTA)	1076	1640	0	3

Réseau National de Surveillance

Distribution des maladies / Phénomènes à déclaration hebdomadaire (suite)

Semaines: 44ème-45ème 2019

INFECTION RESPIRATOIRE AIGUË (IRA)	3052	4450	2	2
INFECTION SEXUELLEMENT TRANSMISSIBLE (IST)	710	1113	0	0
LÈPRE	0	1	0	0
MALNUTRITION	247	319	0	1
SYNDROME ICTERIQUE FÉBRILE	32	66	0	1
TÉTANOS	2	2	0	2
TUBERCULOSE - CAS CONFIRMÉ (TPM+)	88	104	0	0
VIH CONFIRMÉ	116	184	0	0
VIOLENCE	239	318	10	1
ZIKA - CAS SUSPECT	0	2	0	0
ZIKA CHEZ LES FEMMES ENCEINTES - CAS SUSPECT	0	0	0	0
TOTAL	9158	12940	17	22

NOUVEAUX CAS VUS AVEC D'AUTRES CONDITIONS	19303	25499	81	69
--	--------------	--------------	-----------	-----------

Réseau National de Surveillance

Charbon Cutané Suspect/ Répartition par sites

45^{ème} SE 2019

Sites	Communes	Départements	TOTAL
Dispensaire Bayonnais	GONAIVES	ARTIBONITE	1
TOTAL			1

Réseau National de Surveillance

Tétanos Suspecte/ Répartition par sites

45^{ème} SE 2019

Sites	Communes	Départements	TOTAL
Hopital Universitaire	MIREBALAIS	CENTRE	1
Hopital Saint Luc	TABARRE	OUEST	1
TOTAL			2

Réseau National de Surveillance

Filariose Probable/ Répartition par sites

45^{ème} SE 2019

Sites	Communes	Départements	TOTAL
Hôpital Saint-Antoine	JEREMIE	GRAND ANSE	1
Dispensaire rochefort	BOMBARDOPOLIS	NORD OUEST	5
Hopital communautaire de Reference de bon repos	CROIX-DES-BOUQUETS	OUEST	1
TOTAL			7

Direction d'Épidémiologie des Laboratoires et de la Recherche
(DELR)
Seuils épidémiologiques Palu-Conf Au niveau Pays

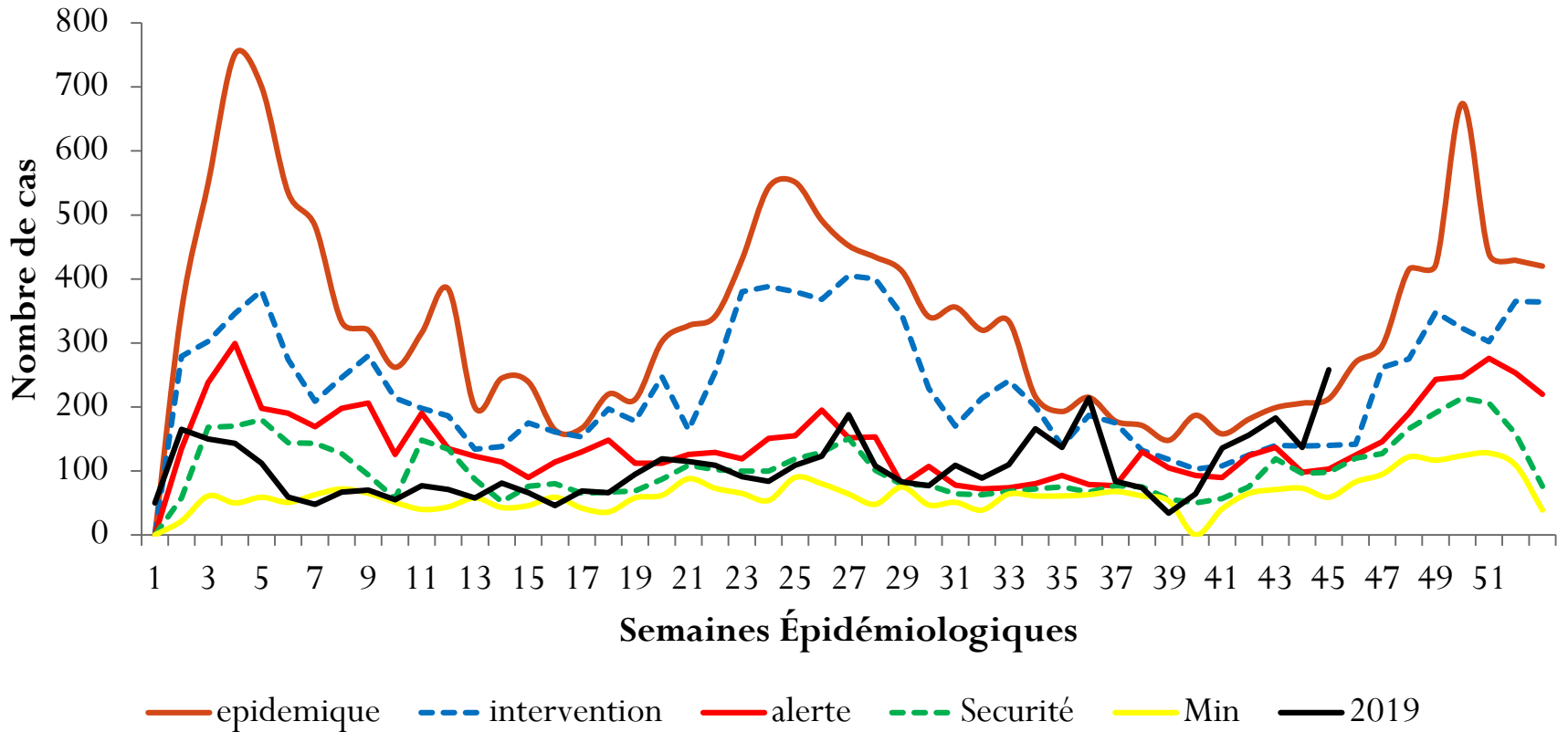

**Direction d'Épidémiologie des Laboratoires et de la Recherche
(DELR)**
Seuils Épidémiologiques Diarrhée aigue Aqueuse au niveau Pays

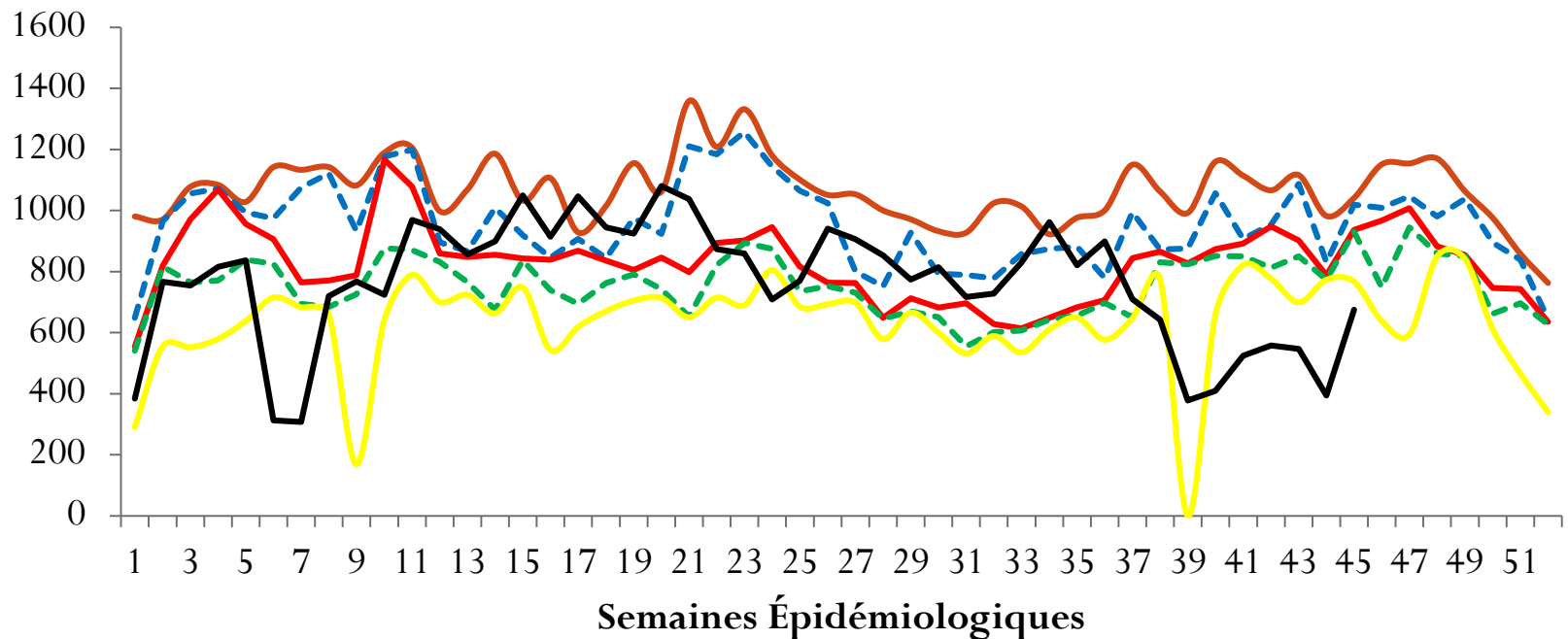

— Epidémique - - - Intervention — Alerte - - - Sécurité — Min — 2019

**Direction d'Épidémiologie, des Laboratoires et de la Recherche
(DELR)
Seuils épidémiologiques-IRA Au niveau Pays**

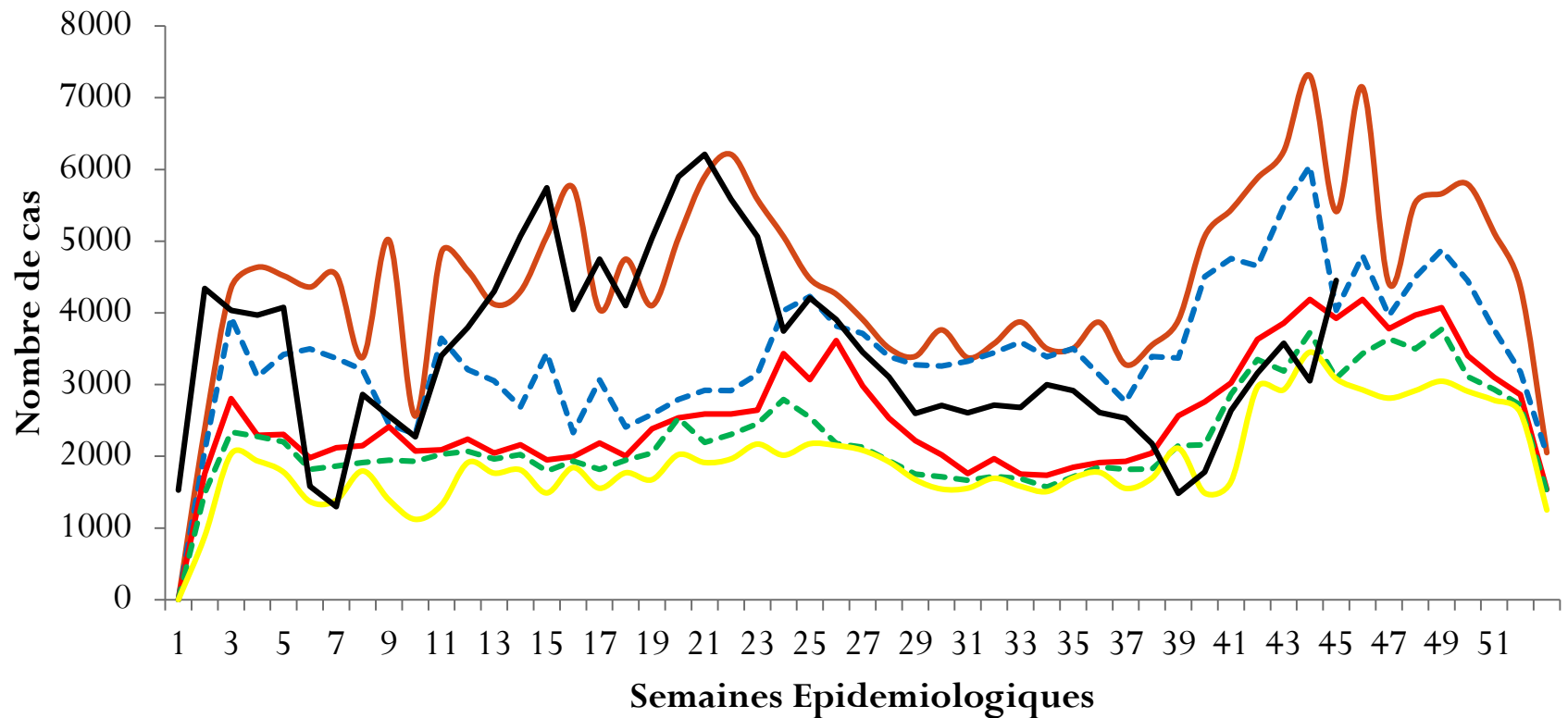

— epidémique - - - intervention — alerte - - - Sécurité — Min — 2019

RÉSUMÉ

INDICATEURS DE PERFORMANCE

- La Complétude Nationale pour la 45^{ème} SE 2019 est de : **81 %**
- Promptitude : **94 %**

SITUATION ÉPIDÉMIOLOGIQUE

- Phénomènes à Déclaration Immédiate : **355 (2,67%)**
- Phénomènes à Déclaration Hebdomadaire: **12940 (97,32%)**
- Phénomènes à Déclaration Obligatoire: **13295**