

SITUATION ÉPIDÉMIOLOGIQUE DE LA COVID-19 AU 23 SEPTEMBRE 2021, HAÏTI

INDICATEURS

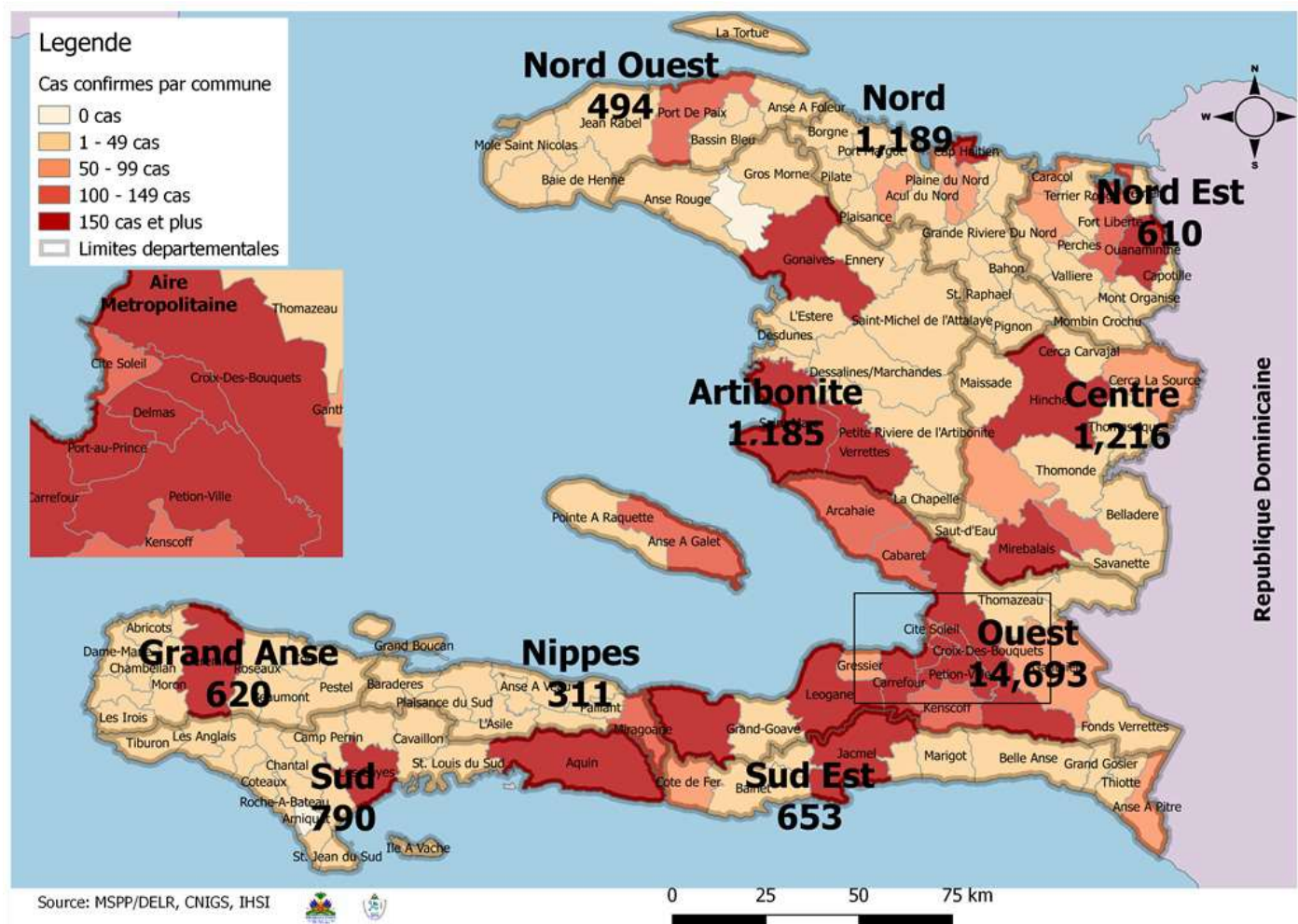

Cas confirmés de COVID-19 par Département et Commune du 19/03/2020 au 23/09/2021



Tab.1: Cas confirmés et décès de COVID-19 par département du 19 mars 2020 au 23 Septembre 2021, Haïti

Département	Cas Cumulés.	Nouveaux cas (24h)	Décès Cumulés	Nouveaux décès (24h)	Taux de positivité	Taux de létalité
Ouest	14,693	21	307	0	18.6%	2.09%
Centre	1,216	0	39	0	17.9%	3.21%
Nord	1,189	0	68	0	20.4%	5.72%
Artibonite	1,185	0	61	0	16.0%	5.15%
Sud	790	18	41	1	19.0%	5.19%
Sud-Est	653	10	20	0	18.3%	3.06%
Grand Anse	620	6	18	0	18.0%	2.90%
Nord-Est	610	0	11	0	12.6%	1.80%
Nord-Ouest	494	0	24	0	18.3%	4.86%
Nippes	311	6	22	0	17.9%	7.07%
Grand Total	21,761	61	611	1	18.2%	2.81%

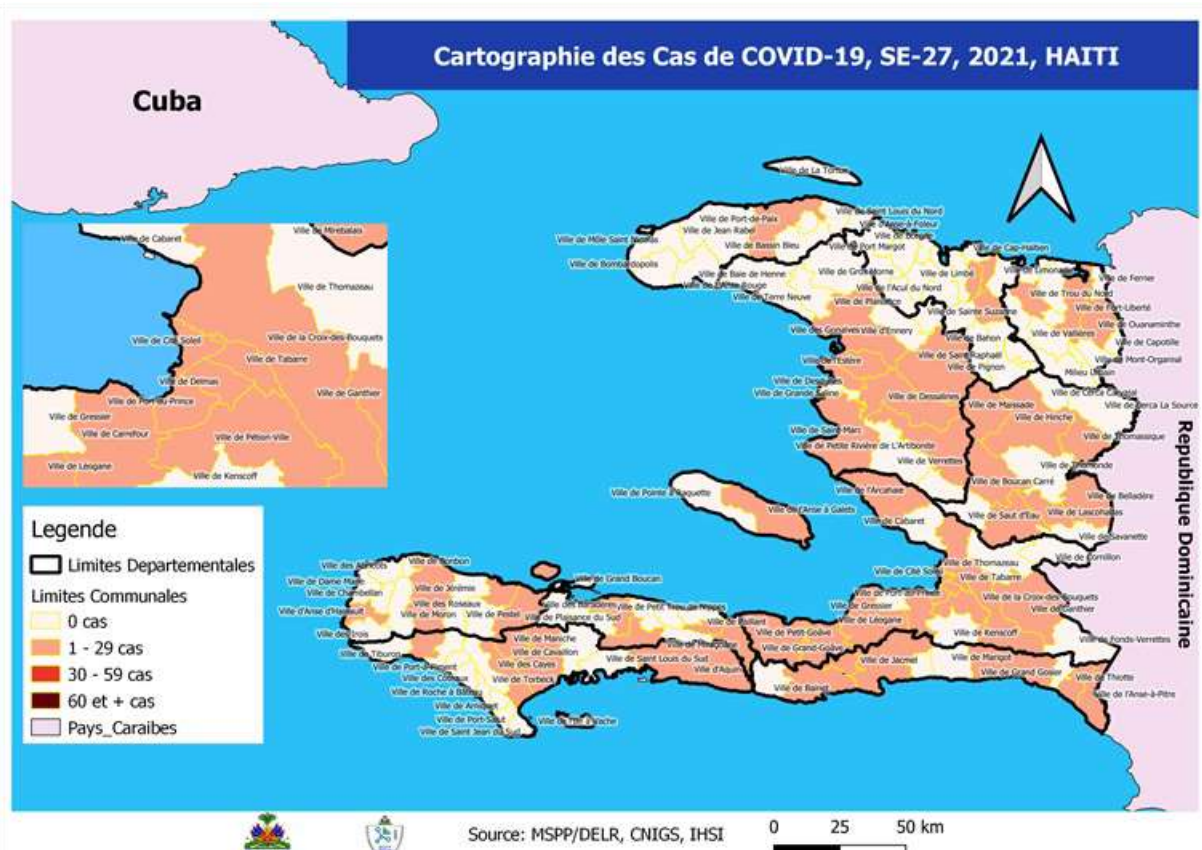

Tab.2: Distribution des cas et décès confirmés de COVID-19 par Commune, Haiti, 2021

Département	Communes	2021				Département	Communes	2021				
		Cas Cumulés.	Nouveaux cas (24h)	Décès Cumulés	Nouveaux décès (24h)			Cas Cumulés.	Nouveaux cas (24h)	Décès Cumulés	Nouveaux décès (24h)	
Artibonite	Saint Marc	196	0	5	0	Nord-Est	Ouanaminthe	77	0	2	0	
	Gonaïves	148	0	0	0		Fort Liberté	82	0	1	0	
	Verrettes	122	0	10	0		Caracol	48	0	0	0	
	Petite Rivière de l'Artibonite	26	0	3	0		Trou du Nord	37	0	1	0	
	Gros Morne	22	0	2	0		Mombin Crochu	23	0	0	0	
	Marchand Dessalines	21	0	2	0		Terrier Rouge	15	0	1	0	
	L'Estère	19	0	0	0		Mont Organisé	8	0	0	0	
	Saint Michel	18	0	0	0		Capotille	2	0	0	0	
	Desdunes	7	0	0	0		Vallières	1	0	0	0	
	La chapelle	6	0	0	0		Sainte Suzanne	1	0	0	0	
	Marmelade	4	0	0	0		Ferrier	1	0	0	0	
	Ennery	2	0	0	0		Carice	1	0	0	0	
	Grande Saline	1	0	0	0		Total	296	0	5	0	
	Total	592	0	22	0		Nord-Ouest	Port de Paix	174	0	10	0
	Centre	Mirebalais	305	0	14			0	Jean Rabel	24	0	0
Lascahobas		108	0	5	0	La Tortue		23	0	0	0	
Hinche		93	0	1	0	Saint Louis du Nord		12	0	0	0	
Boucan Carré		57	0	3	0	Bassin Bleu		12	0	0	0	
Cerca la source		44	0	1	0	Mole Saint Nicolas		8	0	1	0	
Saut-d'Eau		27	0	0	0	Bombardopolis		6	0	1	0	
Thomonde		21	0	0	0	Chansolme		3	0	0	0	
Belladère		23	0	1	0	Anse-a-Foleur		3	0	0	0	
Savanette		13	0	1	0	Total		265	0	12	0	
Thomassique		11	0	0	0	Ouest	Delmas	2,035	6	50	0	
Maïssade		6	0	0	0		Pétion Ville	1,734	2	41	0	
Total		708	0	26	0		Port au Prince	1,114	3	24	0	
Grand Anse		Jérémie	369	6	5		0	Croix des Bouquets	897	2	29	0
		Corail	20	0	0		0	Tabarre	875	3	26	0
	Anse d'Hainault	16	0	0	0		Carrefour	404	3	15	0	
	Pestel	11	0	0	0		Léogane	117	0	3	0	
	Roseaux	8	0	0	0		Cité Soleil	99	0	4	0	
	Dame Marie	7	0	0	0		Anse a Galet	88	0	2	0	
	Bonbon	4	0	0	0		Kenskoff	79	0	1	0	
	Irois	3	0	0	0		Petit Goave	79	2	2	0	
	Moron	2	0	0	0		Arcahaie	56	0	0	0	
	Chambellan	1	0	0	0		Cabaret	43	0	0	0	
	Beaumont	1	0	0	0		Gressier	41	0	3	0	
	Abricots	1	0	0	0		Ganthier	32	0	1	0	
	Chambelan	1	0	0	0	Cornillon	17	0	0	0		
	Total	444	6	5	0	Grand Goave	13	0	2	0		
	Nippes	Miragoane	71	5	6	0	Thomazeau	11	0	0	0	
L'Asile		43	0	3	0	Pointe à Raquette	9	0	0	0		
Fond des Nègres		13	0	1	0	Fond-Verrettes	5	0	0	0		
Petite Rivière des Nippes		8	1	1	0	Total	7,748	21	203	0		
Fonds des Nègres		6	0	1	0	Sud	Cayes	261	2	20	1	
Anse-a-Veau		6	0	0	0		Aquin	138	12	8	0	
Paillant		5	0	1	0		Torbeck	28	0	3	0	
Plaisance du Sud		5	0	1	0		Les Anglais	18	0	0	0	
Barradères		3	0	1	0		Port-à-Piment	17	0	0	0	
Petit Trou de Nippes		1	0	1	0		Cavaillon	15	0	2	0	
Petite Rivière des Nippes		1	0	1	0		Camp-Perrin	13	1	1	0	
Total		162	6	17	0		Chantal	8	0	1	0	
Nord		Cap Haïtien	306	0	13		0	Saint Louis du Sud	9	2	0	0
		Milot	47	0	8		0	Coteaux	7	0	0	0
		Plaine du Nord	31	0	3		0	Port Salut	6	0	0	0
	Quartier Morin	26	0	6	0		Tiburon	3	0	0	0	
	Pignon	21	0	0	0		Maniche	2	0	0	0	
	Limonade	16	0	0	0		Saint Jean du Sud	2	1	0	0	
	Grande Rivière du Nord	17	0	0	0		Chardonnières	1	0	0	0	
	Limbé	13	0	0	0	Total	528	18	35	1		
	Plaisance du Nord	7	0	0	0	Sud-Est	Jacmel	174	0	8	0	
	Dondon	6	0	2	0		Anse à Pitres	62	4	1	0	
	Acul du Nord	8	0	0	0		Cote de Fer	35	0	1	0	
	Ranquitte	5	0	0	0		Bainet	31	0	0	0	
	Port Margot	4	0	0	0		Thiotte	34	6	0	0	
	Marmelade	1	0	0	0		Marigot	20	0	0	0	
	Pilate	1	0	0	0		Cayes-Jacmel	10	0	0	0	
	La Victoire	1	0	0	0		Belle Anse	6	0	0	0	
	Borgne	1	0	1	0		Grand Gosier	3	0	1	0	
	Bas-Limbé	1	0	1	0		Côte de Fer	3	0	0	0	
	Total	512	0	34	0		La Vallée de Jacmel	1	0	0	0	
							Total	379	10	11	0	

N-B. Les informations contenues dans ce rapport sont actualisées de manière quotidienne. Les données et analyses peuvent être modifiées après la classification finale des cas.

Tab.3: Distribution des cas et décès confirmés de COVID-19 par Commune, Haiti, 2020

Département Communes	2020		Département Communes	2020	
	Cas Cumulés.	Décès Cumulés		Cas Cumulés.	Décès Cumulés
Artibonite			Nord-Est		
Saint Marc	198	18	Ouanaminthe	107	2
Verrettes	142	6	Caracol	50	0
Gonaives	132	10	Fort Liberté	44	2
Gros Morne	23	1	Trou du Nord	39	1
Petite Riviere de l'Artibonite	22	1	Mombin Crochu	21	0
Marchand Dessalines	19	0	Terrier Rouge	16	0
Saint Michel	18	0	Mont Organisé	11	0
L'Estère	13	0	Perches	6	0
Desdunes	7	1	Sainte Suzanne	5	0
Ennery	6	1	Carice	5	1
Marmelade	6	0	Ferrier	5	0
Grande Saline	3	1	Capotille	4	0
Anse Rouge	2	0	Vallières	1	0
La chapelle	2	0	Total	314	6
Total	593	39	Nord-Ouest		
Centre			Port de Paix	133	7
Hinche	179	1	Saint Louis du Nord	28	2
Mirebalais	175	4	Bombardopolis	17	1
Boucan Carré	34	0	Jean Rabel	15	0
Lascahobas	34	3	Mole Saint Nicolas	13	1
Belladère	25	2	La Tortue	8	0
Thomonde	16	1	Bassin Bleu	7	0
Savanette	14	0	Chansolme	4	1
Saut-d'Eau	10	0	Baie de Henne	2	0
Maissade	6	0	Anse-a-Foleur	2	0
Cerca la Source	6	2	Total	229	12
Cerca Cavajal	5	0	Ouest		
Thomassique	4	0	Delmas	1,665	24
Total	508	13	Port au Prince	1,269	22
Grand Anse			Pétion Ville	1,260	15
Jérémie	143	9	Tabarre	791	7
Anse d'hainault	16	1	Croix des Bouquets	704	8
Chambellan	7	1	Carrefour	493	6
Dame Marie	3	1	Petit Goave	157	3
Irois	2	0	Cité Soleil	106	2
Pestel	2	0	Léogane	91	1
Roseaux	1	0	Cabaret	88	1
Bonbon	1	0	Kenskoff	71	3
Moron	1	1	Arcahaie	59	5
Total	176	13	Gressier	53	2
Nippes			Anse a Galet	40	2
Miragoane	68	1	Ganthier	36	2
Fond des Nègres	20	0	Cornillon	17	0
Baradères	13	0	Grand Goave	17	1
Anse-a-Veau	10	1	Thomazeau	14	0
Plaisance du Sud	10	1	Fond-Verrettes	10	0
L'Asile	8	0	Pointe à Raquette	4	0
Petit Trou de Nippes	7	0	Total	6,945	104
Petite Riviere des Nippes	6	0	Sud		
Paillant	4	0	Cayes	138	4
Arnaud	2	1	Aquin	38	0
Grand Boucan	1	1	Saint Louis du Sud	12	1
Total	149	5	Torbeck	10	1
Nord			Les Anglais	10	0
Cap Haitien	394	22	Port Salut	9	0
Limbé	56	3	Port-à-Piment	9	0
Milot	28	1	Camp-Perrin	8	0
Pignon	26	2	Tiburon	6	0
Plaisance du Nord	22	1	Chardonnières	6	0
Plaine du Nord	22	3	Coteaux	5	0
Port Margot	20	0	Cavaillon	3	0
Borgne	20	0	St Jean du Sud	2	0
Pilate	19	0	Ile-a-Vache	2	0
Grande Rivière du Nord	18	1	Chantal	2	0
Quartier Morin	15	0	Roche à Bateau	1	0
Acul du Nord	12	0	Maniche	1	0
Limonade	12	0	Total	262	6
Dondon	6	0	Sud-Est		
Saint Raphael	4	0	Jacmel	204	8
Bahon	3	1	Bainet	16	0
Total	677	34	Cote de Fer	14	1
			Thiotte	10	0
			Anse à Pitres	9	0
			Marigot	8	0
			La Vallée de Jacmel	7	0
			Belle Anse	4	0
			Cayes-Jacmel	2	0
			Total	274	9

N-B. Les informations contenues dans ce rapport sont actualisées de manière quotidienne. Les données et analyses peuvent être modifiées après la classification finale des cas.

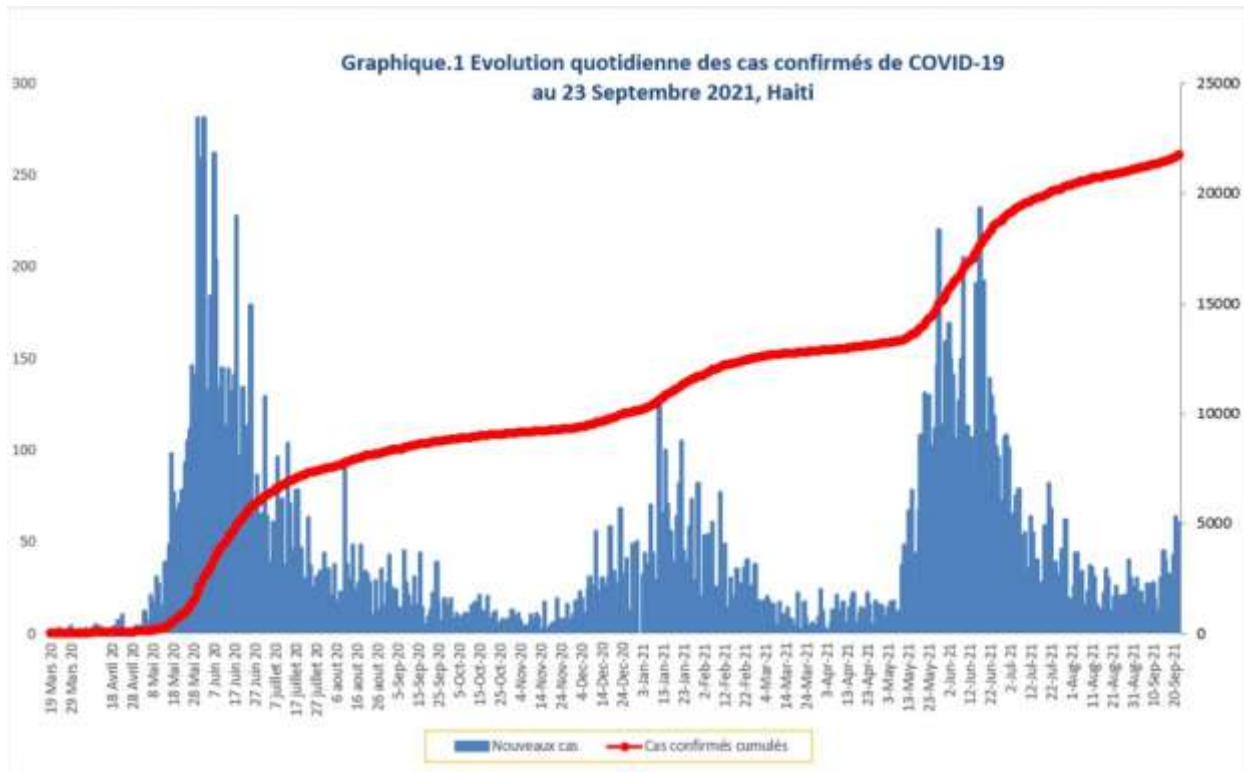

Tab.4: Distribution des cas et décès de COVID-19 par groupe d'age du 19 mars 2020 au 23 Septembre 2021, Haiti

Age Groupe	Cas Confirmés	Nouveaux cas (24h)	Décès Cumulés	Nouveaux décès (24h)	Taux de létalité
0-9 ans	484	0	13	0	2.69%
10-19 ans	893	2	6	0	0.67%
20-29 ans	3,798	8	23	0	0.61%
30-39 ans	5,571	8	37	0	0.66%
40-49 ans	3,937	12	65	0	1.65%
50-59 ans	2,805	5	104	0	3.71%
60-69 ans	2,251	21	136	0	6.04%
70-79 ans	1,351	3	136	0	10.07%
80 ans et +	671	2	91	0	13.56%

Graphique 2: Distribution des cas confirmés par groupe d'age et sexe du 19 mars 2020 au 23 Septembre 2021, Haiti

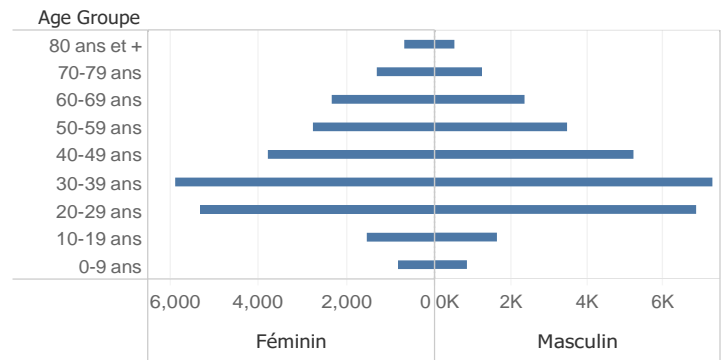

Graphique 3: Distribution des décès par groupe d'age et sexe du 19 mars 2020 au 23 Septembre 2021, Haiti

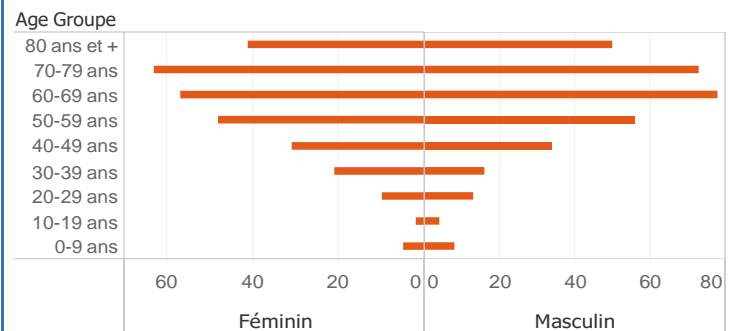

Tab.5: Distribution des cas hospitalisés par département, 23 Septembre 2021, Haiti

	Nouveaux cas hospitalisés	Total cas confirmés hospitalisés	Total cas confirmés en Soins Intensifs
Ouest	4	33	11
Nippes	1	1	0
Sud Est	1	1	0
Artibonite	0	0	0
Centre	0	21	9
Grand Anse	0	0	0
Nord	0	7	0
Nord Est	0	0	0
Nord Ouest	0	2	0
Sud	0	5	0
Total	6	70	20

Graphique 4.: Nombre de personnes vaccinées par SE, Haiti, 2021



Tab. 6: Nombre de personnes vaccinées par Département au 20 Septembre 2021, Haiti

Departem..	Jhonson	Moderna
OUEST	341	36,331
NORD		5,882
ARTIBONITE		4,923
CENTRE		3,372
SUD		2,859
Grande Anse		2,843
SUD-EST		2,372
NORD-EST		1,155
NIPPES		869
NORD-OUEST		672
Grand Total	341	61,278

Graphique.4: Cas de COVID-19 par Semaine Epidémiologique, Haiti, 2020

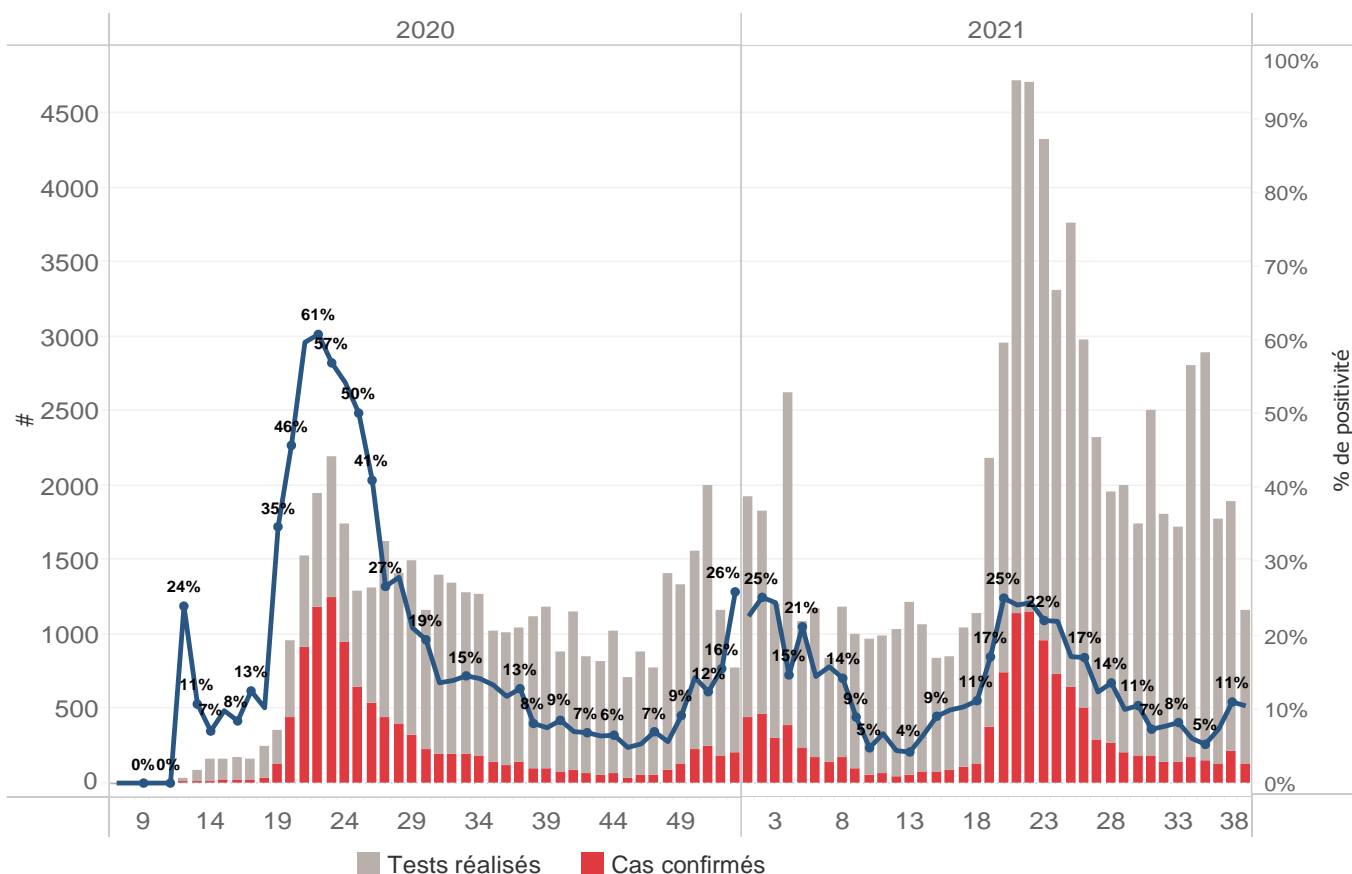

Bilan des activités de la surveillance épidémiologique	
Activités de surveillance	Période
	31 janv 2020 au 23 Sept 2021
Nombre de voyageurs dépistés dans les aéroports (Toussaint L. et Cap-Haitien)	533,098
Nombre de voyageurs enregistrés après triage dans les Aéroports (Toussaint L. et Cap-Haitien)	450,853
Nombre de voyageurs enregistrés après triage à la frontière de Malpasse, Ouanaminthe, Anse à Pitre et Belladeres	211,545
Nombre de voyageurs dépistés dans les ports	66,234
Nombre de personnes placées en quarantaine institutionnelle	2,311
Nombre de personnes placées en quarantaine domiciliaire	5,035
Nombre de personnes placées en isolement	1,618
Nombre d'appels reçus de la population	50,111
Autres Activités	Période
	31 janv 2020 au 23 Sept 2021
Nombre d'alertes recues	84,511
Nombre de tests réalisés	119,304
Total cas positifs de COVID-19	21,761
Nombre de cas positifs de COVID-19 (PCR)	18,767
Nombre de cas positifs de COVID-19 (TDR-ag)	2,994
Nombre de cas récupérés	19,532
Nombre de décès dus à la COVID-19	611
Nombre de cas positif de COVID-19 Hospitalisés	3,857

Source: MSPP/DELR

Graphique 5: Cas de COVID-19 par Département par SE, 2020-2021, Haiti

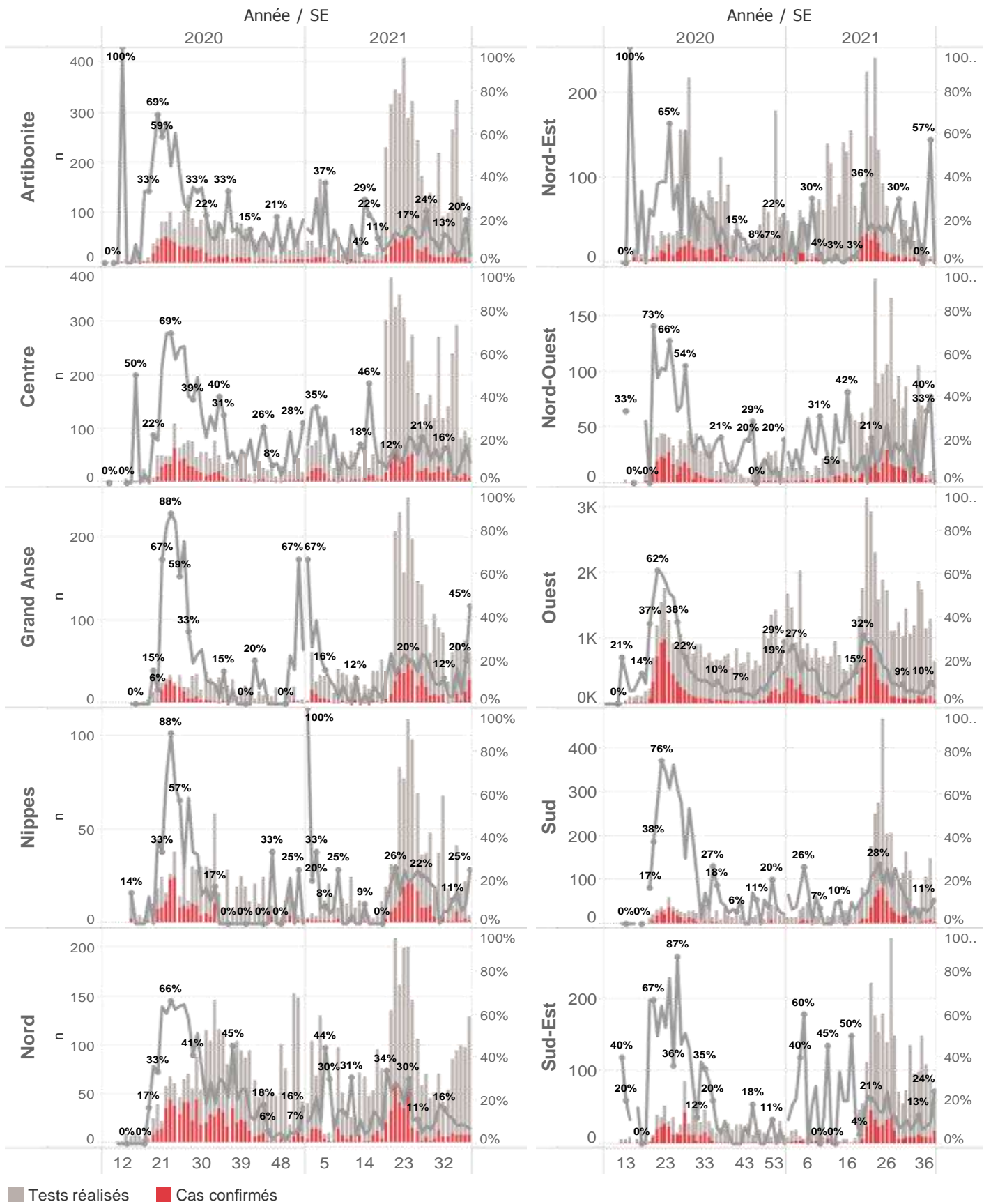

Cas suspect de COVID-19

Toute personne répondant aux critères cliniques et/ou épidémiologiques OU laboratoire

A- Critères cliniques

Toute personne présentant une fièvre supérieure ou égale à 38 degrés Celsius, ou un antécédent récent de fièvre (dans les 14 derniers jours), accompagnée ou pas de toux avec ou sans difficultés respiratoires, de courbatures, de céphalée inexpliquée.

Ou

Toute personne présentant une altération subite du goût (dysgueusie ou agueusie) ou de l'odorat (hyposmie ou anosmie) sans rhinite associée

Ou

Toute personne chez qui un clinicien (Médecin ou Infirmière) suspecte la COVID-19.

Chez les enfants : Tous les signes ci-haut cités et/ou altération de l'état général, diarrhée ou fièvre isolée surtout chez l'enfant de moins de 3 mois.

B- Critères épidémiologiques

Toute personne en provenance d'une zone à risque de COVID-19 et/ou ayant un lien avec un cas confirmé

C- Critères de laboratoire

Toute personne asymptomatique ne répondant pas aux critères épidémiologiques avec un test de diagnostic rapide de détection des antigènes (TRA) du SARS-CoV-2 positif

Cas confirmé de COVID-19

Toute personne avec un Test d'Amplification d'Acide Nucléique (TAAN) **positif** (Rt-PCR)

Ou

Toute personne symptomatique avec un test de diagnostic rapide de détection des antigènes (TDR-Ag) du SARS-CoV-2 positif

Ou

Toute personne asymptomatique répondant aux critères épidémiologiques avec un test de diagnostic rapide de détection des antigènes (TDR-Ag/TRA) du SARS-CoV-2 positif

N-B : Seuls les Tests de Diagnostics Rapides Antigéniques validés par l'OMS et autorisés par le Laboratoire National de Santé Public (LNSP) sont acceptés dans le cadre de la surveillance et de la prise en charge de la COVID-19

Cas récupéré ou déclaré rétabli de COVID-19

Un cas de COVID-19 est déclaré « récupéré » ou « rétabli » dans les situations suivantes :

1. Personnes symptomatiques (malades) testées positives : au moins 10 jours depuis la disparition des signes de maladie avec ou sans un nouveau test négatif (reprise du test si possible).

Ou

2. Personnes asymptomatiques (non malades) testées positives : 10 jours sans apparition de signe de maladie avec ou sans un nouveau test négatif (reprise du test si possible).

Décès du à la COVID-19

Décès survenant chez un cas confirmé (par TAAN ou TDR-ag) ou par confirmation post mortem de COVID-19, sauf s'il existe une autre cause de décès claire qui ne peut pas être liée à la maladie de COVID-19 (par exemple, un traumatisme).