

SITUATION ÉPIDÉMIOLOGIQUE DE LA COVID-19 AU 26 OCTOBRE 2021, HAÏTI

INDICATEURS

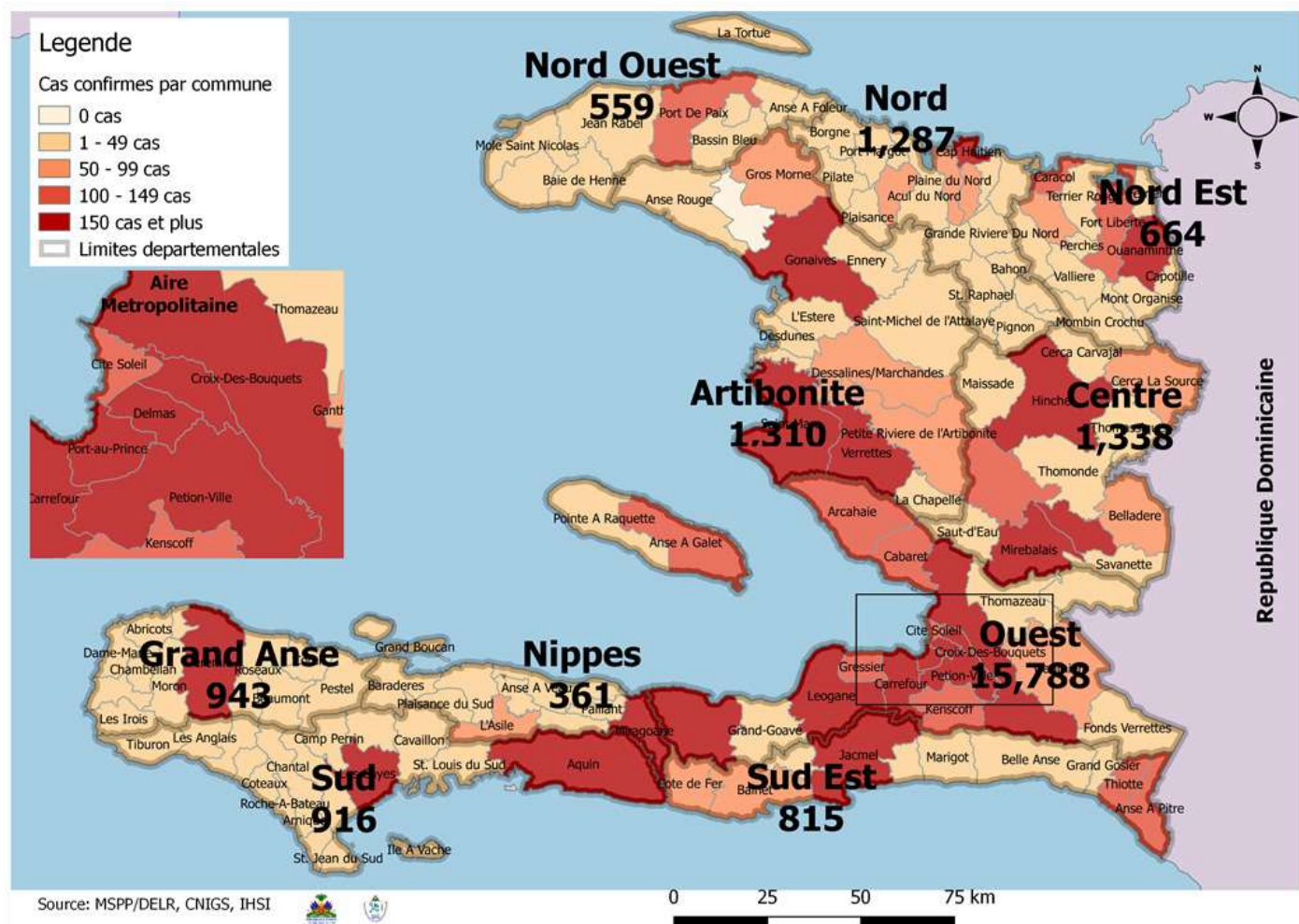

Cas confirmés de COVID-19 par Département et Commune du 19/03/2020 au 26/10/2021



Tab.1: Cas confirmés et décès de COVID-19 par département du 19 mars 2020 au 26 Octobre 2021, Haïti

Département de provenance	Cas Cumulés.	Nouveaux cas (24h)	Décès Cumulés	Nouveaux décès (24h)	Taux de positivité	Taux de létalité
Ouest	15,788	3	325	1	18.3%	2.06%
Centre	1,338	1	47	0	17.2%	3.51%
Artibonite	1,310	3	68	0	15.4%	5.19%
Nord	1,287	1	82	0	20.6%	6.37%
Grand Anse	943	7	20	0	22.9%	2.12%
Sud	916	1	45	0	19.8%	4.91%
Sud-Est	815	1	21	0	18.9%	2.58%
Nord-Est	664	1	12	0	12.9%	1.81%
Nord-Ouest	559	3	27	3	18.2%	4.83%
Nippes	361	0	28	0	18.4%	7.76%
Grand Total	23,981	21	675	4	18.2%	2.81%

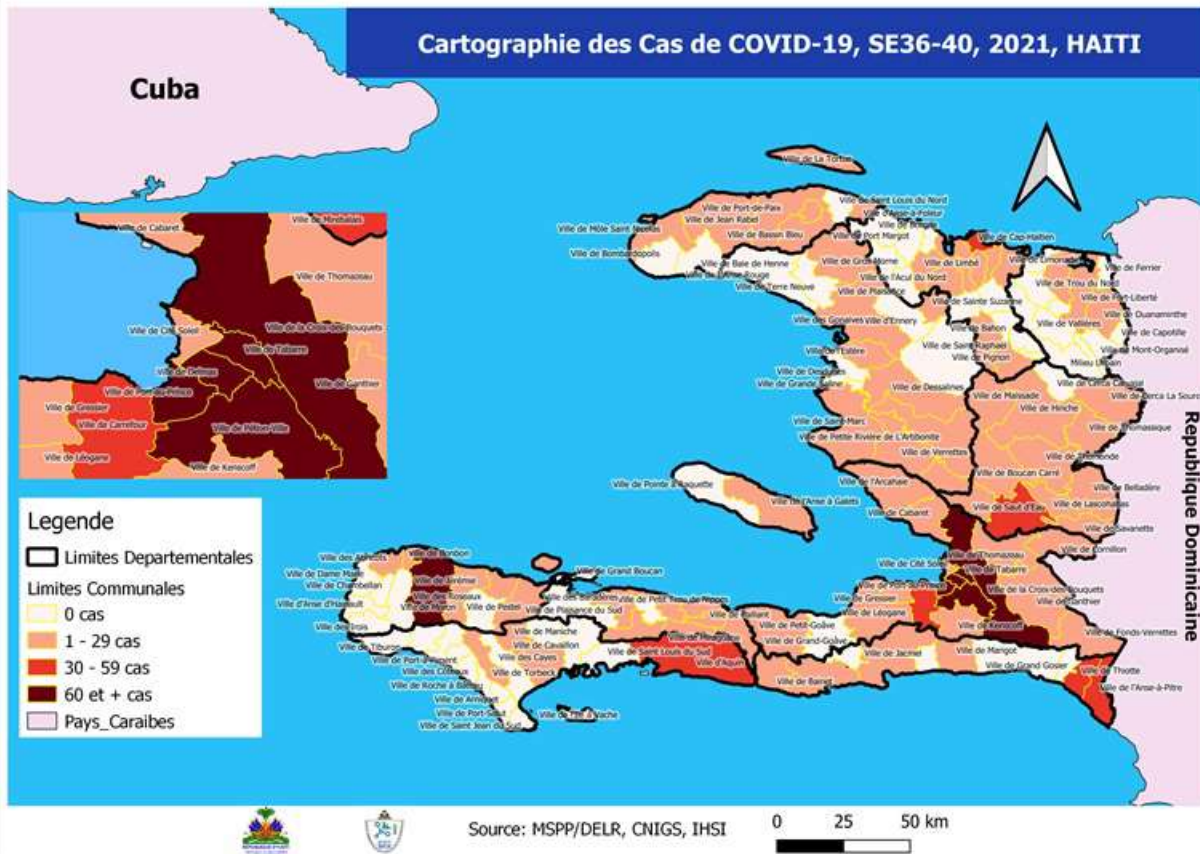

Tab.2: Distribution des cas et décès confirmés de COVID-19 par Commune, Haiti, 2021

Département de provenan..	Communes	2021				Département de provenan..	Communes	2021			
		Cas Cumulés.	Nouveaux cas (24h)	Décès Cumulés	Nouveaux décès (24h)			Cas Cumulés.	Nouveaux cas (24h)	Décès Cumulés	Nouveaux décès (24h)
Artibonite	Saint Marc	224	0	5	0	Nord-Est	Fort Liberté	102	0	1	0
	Gonaïves	191	0	3	0		Ouanaminthe	100	0	3	0
	Verrettes	127	0	14	0		Caracol	54	0	0	0
	Petite Riviere de l'Artibonite	29	0	3	0		Trou du Nord	39	1	1	0
	Gros Morne	31	0	2	0		Mombin Crochu	23	0	0	0
	Marchand Dessalines	49	3	2	0		Terrier Rouge	17	0	1	0
	L'Estère	23	0	0	0		Mont Organisé	9	0	0	0
	Saint Michel	20	0	0	0		Capotille	2	0	0	0
	Desdunes	7	0	0	0		Vallières	1	0	0	0
	La chapelle	7	0	0	0		Sainte Suzanne	1	0	0	0
	Marmelade	6	0	0	0		Ferrier	1	0	0	0
	Ennery	2	0	0	0		Carice	1	0	0	0
	Grande Saline	1	0	0	0		Total	350	1	6	0
	Total	717	3	29	0		Nord-Ouest	Port de paix	212	3	13
Centre	Mirebalais	355	0	18	0	La Tortue		32	0	0	0
	Lascahobas	119	1	5	0	Jean Rabel		34	0	0	0
	Hinche	111	0	2	0	Saint Louis du Nord		12	0	0	0
	Boucan Carré	67	0	3	0	Bassin Bleu		15	0	0	0
	Cerca la Source	48	0	1	0	Mole Saint Nicolas		11	0	1	0
	Saut-d'Eau	31	0	2	0	Bombardopolis		7	0	1	0
	Belladère	36	0	2	0	Chansolme		4	0	0	0
	Thomonde	22	0	0	0	Anse-a-Foleur		3	0	0	0
	Savanette	19	0	1	0	Total		330	3	15	3
	Thomassique	12	0	0	0	Ouest	Delmas	2,379	0	54	0
	Maissade	8	0	0	0		Pétion Ville	1,869	1	42	0
	Mirebalais	2	0	0	0		Port au Prince	1,297	0	26	0
	Total	830	1	34	0		Croix des Bouquets	1,026	0	32	0
Grand Anse	Jérémie	650	7	6	0		Tabarre	1,040	2	29	1
	Corail	32	0	0	0		Carrefour	448	0	15	0
	Anse d'Hainault	16	0	0	0		Léogane	131	0	3	0
	Roseaux	26	0	1	0		Cité Soleil	120	0	4	0
	Pestel	12	0	0	0		Anse a Galet	101	0	2	0
	Dame Marie	7	0	0	0		Kenskoff	87	0	1	0
	Abricots	9	0	0	0		Petit Goave	86	0	3	0
	Bonbon	5	0	0	0		Arcahaie	67	0	4	0
	Irois	4	0	0	0		Cabaret	48	0	0	0
	Moron	3	0	0	0		Gressier	48	0	3	0
	Chambelan	1	0	0	0		Ganthier	34	0	1	0
	Beaumont	1	0	0	0		Cornillon	20	0	0	0
	Chambellan	1	0	0	0		Grand Goave	13	0	2	0
	Total	767	7	7	0	Thomazeau	14	0	0	0	
Nippes	Miragoane	91	0	7	0	Pointe à Raquette	9	0	0	0	
	L'Asile	56	0	4	0	Fond-Verrettes	5	0	0	0	
	Fond des Nègres	15	0	1	0	Thomassique	1	0	0	0	
	Petite Riviere des Nippes	11	0	2	0	Total	8,843	3	221	1	
	Paillant	10	0	1	0	Sud	Cayes	272	0	22	0
	Fonds des Nègres	7	0	1	0		Aquin	241	1	9	0
	Anse-a-Veau	7	0	0	0		Torbeck	30	0	3	0
	Plaisance du Sud	5	0	1	0		Les Anglais	18	0	0	0
	Barradères	3	0	1	0		Port-à-Piment	18	0	0	0
	Petite Rivière des Nippes	1	0	1	0		Cavaillon	16	0	3	0
	Petit Trou de Nippes	5	0	4	0		Camp-Perrin	15	0	1	0
	Arnaud	1	0	0	0		Saint Louis du Sud	12	0	0	0
	Total	212	0	23	0		Chantal	10	0	1	0
Nord	Cap Haitien	368	0	20	0		Coteaux	7	0	0	0
	Milot	55	0	10	0		Port Salut	6	0	0	0
	Plaine du Nord	34	0	6	0		Tiburon	3	0	0	0
	Quartier Morin	33	0	6	0		Maniche	2	0	0	0
	Pignon	22	0	0	0		Saint Jean du Sud	2	0	0	0
	Grande Rivière du Nord	17	0	0	0	Chardonnières	1	0	0	0	
	Limonade	21	0	1	0	Arniquet	1	0	0	0	
	Limbé	19	0	0	0	Total	654	1	39	0	
	Acul du Nord	9	0	0	0	Sud-Est	Jacmel	217	0	8	0
	Plaisance du Nord	8	0	0	0		Anse à Pitres	97	1	1	0
	Dondon	7	0	2	0		Thiotte	94	0	0	0
	Marmelade	1	0	0	0		Cote de Fer	49	0	2	0
	Ranquitte	5	0	0	0		Bainet	40	0	0	0
	Port Margot	4	0	1	0		Marigot	21	0	0	0
	Bas-Limbé	1	0	1	0		Cayes-Jacmel	10	0	0	0
	Borgne	2	0	1	0		Belle Anse	6	0	0	0
	La Victoire	1	0	0	0		Grand Gosier	3	0	1	0
	Pilate	1	0	0	0		Côte de Fer	3	0	0	0
	Saint Raphaël	2	1	0	0		La Vallée de Jacmel	1	0	0	0
Total	610	1	48	0	Total	541	1	12	0		

N-B. Les informations contenues dans ce rapport sont actualisées de manière quotidienne. Les données et analyses peuvent être modifiées après la classification finale des cas.

Tab.3: Distribution des cas et décès confirmés de COVID-19 par Commune, Haiti, 2020

Département de provena..	Communes	2020		Département de provena..	Communes	2020		
		Cas Cumulés.	Décès Cumulés			Cas Cumulés.	Décès Cumulés	
Artibonite	Saint Marc	198	18	Nord-Est	Ouanaminthe	107	2	
	Verrettes	142	6		Caracol	50	0	
	Gonaives	132	10		Fort Liberté	44	2	
	Gros Morne	23	1		Trou du Nord	39	1	
	Petite Riviere de l'Artibonite	22	1		Mombin Crochu	21	0	
	Marchand Dessalines	19	0		Terrier Rouge	16	0	
	Saint Michel	18	0		Mont Organisé	11	0	
	L'Estère	13	0		Perches	6	0	
	Desdunes	7	1		Sainte Suzanne	5	0	
	Ennery	6	1		Carice	5	1	
	Marmelade	6	0		Ferrier	5	0	
	Grande Saline	3	1		Capotille	4	0	
	Anse Rouge	2	0		Vallières	1	0	
	La chapelle	2	0		Total	314	6	
	Total	593	39		Nord-Ouest	Port de Paix	133	7
Centre	Hinche	179	1	Saint Louis du Nord		28	2	
	Mirebalais	175	4	Bombardopolis		17	1	
	Boucan Carré	34	0	Jean Rabel		15	0	
	Lascahobas	34	3	Mole Saint Nicolas		13	1	
	Belladère	25	2	La Tortue		8	0	
	Thomonde	16	1	Bassin Bleu		7	0	
	Savanette	14	0	Chansolme		4	1	
	Saut-d'Eau	10	0	Baie de Henne		2	0	
	Maissade	6	0	Anse-a-Foleur		2	0	
	Cerca la Source	6	2	Total	229	12		
	Cerca Cavajal	5	0	Ouest	Delmas	1,665	24	
	Thomassique	4	0		Port au Prince	1,269	22	
	Total	508	13		Pétion Ville	1,260	15	
	Grand Anse	Jérémie	143		9	Tabarre	791	7
		Anse d'Hainault	16		1	Croix des Bouquets	704	8
Chambellan		7	1		Carrefour	493	6	
Dame Marie		3	1		Petit Goave	157	3	
Irois		2	0		Cité Soleil	106	2	
Pestel		2	0		Léogane	91	1	
Roseaux		1	0		Cabaret	88	1	
Bonbon		1	0		Kenskoff	71	3	
Moron		1	1		Arcahaie	59	5	
Total		176	13		Gressier	53	2	
Nippes	Miragoane	68	1		Anse a Galet	40	2	
	Fond des Nègres	20	0		Ganthier	36	2	
	Baradères	13	0	Cornillon	17	0		
	Anse-a-Veau	10	1	Grand Goave	17	1		
	Plaisance du Sud	10	1	Thomazeau	14	0		
	L'Asile	8	0	Fond-Verrettes	10	0		
	Petit Trou de Nippes	7	0	Pointe à Raquette	4	0		
	Petite Riviere des Nippes	6	0	Total	6,945	104		
	Paillant	4	0	Sud	Cayes	138	4	
	Arnaud	2	1		Aquin	38	0	
	Grand Boucan	1	1		Saint Louis du Sud	12	1	
	Total	149	5		Torbeck	10	1	
	Nord	Cap Haitien	394		22	Les Anglais	10	0
		Limbé	56		3	Port Salut	9	0
		Milot	28		1	Port-à-Piment	9	0
Pignon		26	2		Camp-Perrin	8	0	
Plaisance du Nord		22	1		Tiburon	6	0	
Plaine du Nord		22	3		Chardonnières	6	0	
Port Margot		20	0		Coteaux	5	0	
Borgne		20	0		Cavaillon	3	0	
Pilate		19	0		St Jean du Sud	2	0	
Grande Rivière du Nord		18	1		Ile-a-Vache	2	0	
Quartier Morin		15	0		Chantal	2	0	
Acul du Nord		12	0	Roche à Bateau	1	0		
Limonade		12	0	Maniche	1	0		
Dondon		6	0	Total	262	6		
Saint Raphael		4	0	Sud-Est	Jacmel	204	8	
Bahon		3	1		Bainet	16	0	
Total		677	34		Cote de Fer	14	1	
					Thiotte	10	0	
					Anse à Pitres	9	0	
					Marigot	8	0	
			La Vallée de Jacmel		7	0		
			Belle Anse		4	0		
			Cayes-Jacmel		2	0		
			Total		274	9		

N-B. Les informations contenues dans ce rapport sont actualisées de manière quotidienne. Les données et analyses peuvent être modifiées après la classification finale des cas.

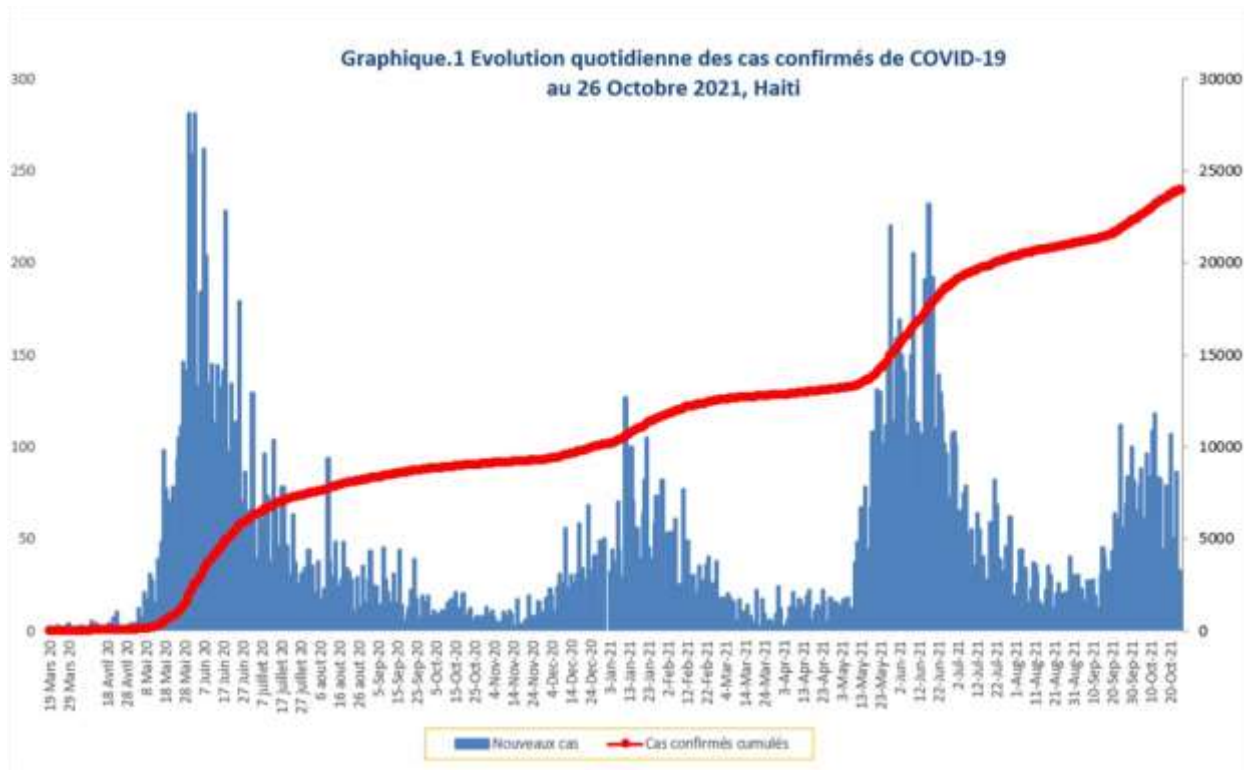

Tab.4: Distribution des cas et décès de COVID-19 par groupe d'age du 19 mars 2020 au 26 Octobre 2021, Haïti

Age Groupe	Cas Confirmés	Nouveaux cas (24h)	Décès Cumulés	Nouveaux décès (24h)	Taux de létalité
0-9 ans	521	0	13	0	2.50%
10-19 ans	1,021	2	6	0	0.59%
20-29 ans	4,162	5	25	0	0.60%
30-39 ans	6,072	2	43	0	0.71%
40-49 ans	4,269	2	69	0	1.62%
50-59 ans	3,082	2	111	1	3.60%
60-69 ans	2,520	1	153	0	6.07%
70-79 ans	1,553	3	151	1	9.72%
80 ans et +	781	4	104	2	13.32%

Graphique 2: Distribution des cas confirmés par groupe d'age et sexe du 19 mars 2020 au 26 Octobre 2021, Haïti

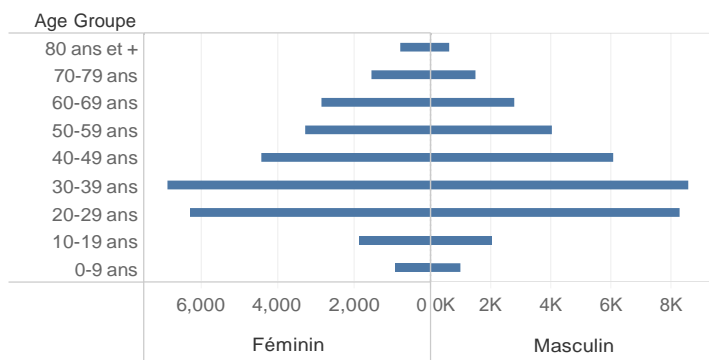

Graphique 3: Distribution des décès par groupe d'age et sexe du 19 mars 2020 au 26 Octobre 2021, Haïti

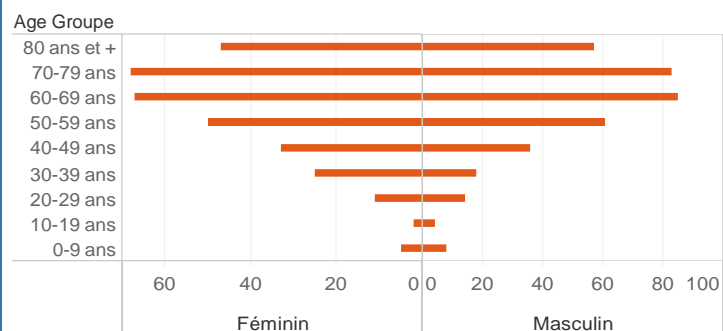

Tab 5: Distribution des cas hospitalisés par Département, 26 octobre 2021, Haiti

	Nouveaux cas hospitalisés	Total cas confirmés hospitalisés	Total cas confirmés en Soins Intensifs
Ouest	7	46	16
Nord Ouest	4	8	0
Centre	3	38	14
Nippes	3	1	0
Sud	1	21	0
Artibonite	0	19	0
Grand Anse	0	0	0
Nord	0	9	0
Nord Est	0	0	0
Sud Est	0	0	0
Total	18	142	30

Tab 6.: Nombre de personnes vaccinées, 17/ 07/2021 au 20/09/2021 , Haiti, 2021

Département	Jhonson	Moderna	
		16/07/2021-20/09/2021	
	Total	1ere dose	2e dose
ARTIBONITE	0	3427	1496
CENTRE	0	2639	733
Grand Anse	0	1961	882
NIPPES	0	612	257
NORD	0	4306	1576
NORD-EST	0	940	215
NORD-OUEST	0	507	148
OUEST	341	24642	11559
SUD	0	1971	888
SUD-EST	0	1671	701
HAITI	341	42676	18455

Tab. 7: Nombre de personnes vaccinées par Département au 21/09 - 25/10/2021, Haiti

Département	Moderna							
	21/09/2021-25/10/2021							
	1ere DOSE				2eme DOSE			
	<50 ans		50 ans et +		<50 ans		50 ans et +	
F	G	F	G	F	G	F	G	
ARTIBONITE	1560	1176	744	493	323	296	192	187
CENTRE	1350	1210	333	366	474	416	150	161
Grande Anse	1015	788	533	387	353	294	227	195
NIPPES	464	513	175	197	123	105	59	56
NORD	3062	2506	1482	1191	1048	1123	465	486
NORD-EST	542	540	220	166	96	107	84	50
NORD-OUEST	400	360	184	179	65	69	47	40
OUEST	5198	4934	1853	1788	2619	2536	1252	1177
SUD	2609	2390	1176	1085	381	369	188	168
SUD-EST	804	710	278	273	278	248	133	156
HAITI	17004	15127	6978	6125	5760	5563	2797	2676

Graphique.4: Cas de COVID-19 par Semaine Epidémiologique, Haiti, 2020-2021

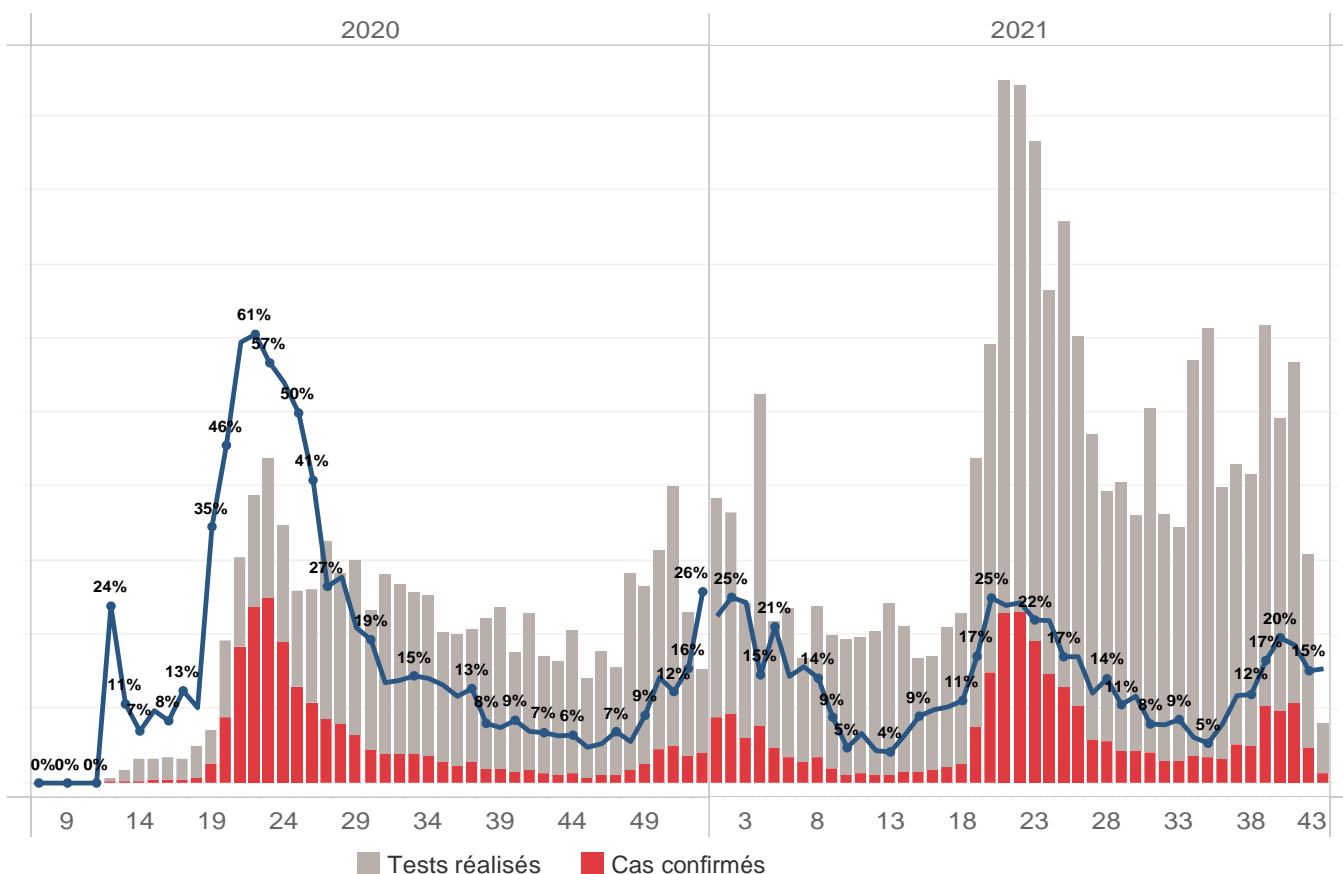

Bilan des activités de la surveillance épidémiologique	
Activités de surveillance	Période
	31 janv 2020 au 26 Oct 2021
Nombre de voyageurs dépistés dans les aéroports (Toussaint L. et Cap-Haitien)	562,587
Nombre de voyageurs enregistrés après triage dans les Aéroports (Toussaint L. et Cap-Haitien)	480,342
Nombre de voyageurs enregistrés après triage à la frontière de Malpasse, Ouanaminthe, Anse à Pitre et Belladeres	219,307
Nombre de voyageurs dépistés dans les ports	66,234
Nombre de personnes placées en quarantaine institutionnelle	2,118
Nombre de personnes placées en quarantaine domiciliaire	4,080
Nombre de personnes placées en isolement	2,951
Nombre d'appels reçus de la population	50,111
Autres Activités	Période
	31 janv 2020 au 26 Oct 2021
Nombre d'alertes recues	89,170
Nombre de tests réalisés	131,882
Total cas positifs de COVID-19	23,981
Nombre de cas positifs de COVID-19 (PCR)	19,720
Nombre de cas positifs de COVID-19 (TDR-ag)	4,261
Nombre de cas récupérés	20,355
Nombre de décès dus à la COVID-19	675
Nombre de cas positif de COVID-19 Hospitalisés	4,350

Source: MSPP/DEL R

Graphique 5: Cas de COVID-19 par Département par SE, 2020-2021, Haiti

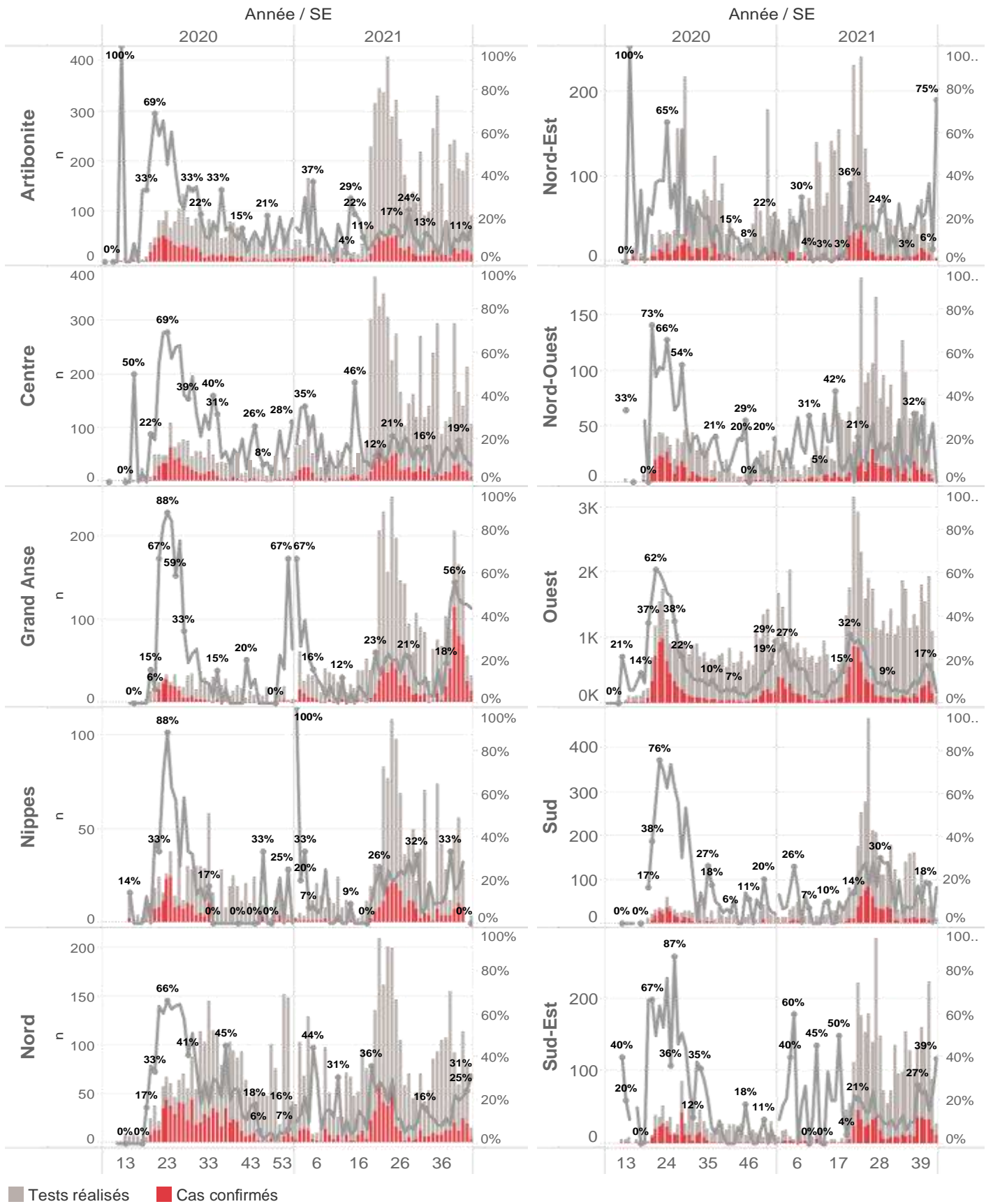

■ Tests réalisés ■ Cas confirmés

Cas suspect de COVID-19

Toute personne répondant aux critères cliniques et/ou épidémiologiques OU laboratoire

A- Critères cliniques

Toute personne présentant une fièvre supérieure ou égale à 38 degrés Celsius, ou un antécédent récent de fièvre (dans les 14 derniers jours), accompagnée ou pas de toux avec ou sans difficultés respiratoires, de courbatures, de céphalée inexpliquée.

Ou

Toute personne présentant une altération subite du goût (dysgueusie ou agueusie) ou de l'odorat (hyposmie ou anosmie) sans rhinite associée

Ou

Toute personne chez qui un clinicien (Médecin ou Infirmière) suspecte la COVID-19.

Chez les enfants : Tous les signes ci-haut cités et/ou altération de l'état général, diarrhée ou fièvre isolée surtout chez l'enfant de moins de 3 mois.

B- Critères épidémiologiques

Toute personne en provenance d'une zone à risque de COVID-19 et/ou ayant un lien avec un cas confirmé

C- Critères de laboratoire

Toute personne asymptomatique ne répondant pas aux critères épidémiologiques avec un test de diagnostic rapide de détection des antigènes (TRA) du SARS-CoV-2 positif

Cas confirmé de COVID-19

Toute personne avec un Test d'Amplification d'Acide Nucléique (TAAN) **positif** (Rt-PCR)

Ou

Toute personne symptomatique avec un test de diagnostic rapide de détection des antigènes (TDR-Ag) du SARS-CoV-2 positif

Ou

Toute personne asymptomatique répondant aux critères épidémiologiques avec un test de diagnostic rapide de détection des antigènes (TDR-Ag/TRA) du SARS-CoV-2 positif

N-B : Seuls les Tests de Diagnostics Rapides Antigéniques validés par l'OMS et autorisés par le Laboratoire National de Santé Public (LNSP) sont acceptés dans le cadre de la surveillance et de la prise en charge de la COVID-19

Cas récupéré ou déclaré rétabli de COVID-19

Un cas de COVID-19 est déclaré « récupéré » ou « rétabli » dans les situations suivantes :

1. Personnes symptomatiques (malades) testées positives : au moins 10 jours depuis la disparition des signes de maladie avec ou sans un nouveau test négatif (reprise du test si possible).

Ou

2. Personnes asymptomatiques (non malades) testées positives : 10 jours sans apparition de signe de maladie avec ou sans un nouveau test négatif (reprise du test si possible).

Décès du à la COVID-19

Décès survenant chez un cas confirmé (par TAAN ou TDR-ag) ou par confirmation post mortem de COVID-19, sauf s'il existe une autre cause de décès claire qui ne peut pas être liée à la maladie de COVID-19 (par exemple, un traumatisme).