

Surveillance de la COVID-19, Haïti, 2020-2021

Cas confirmés de COVID-19 par Département et Commune
du 19/03/2020 au 27/03/2021

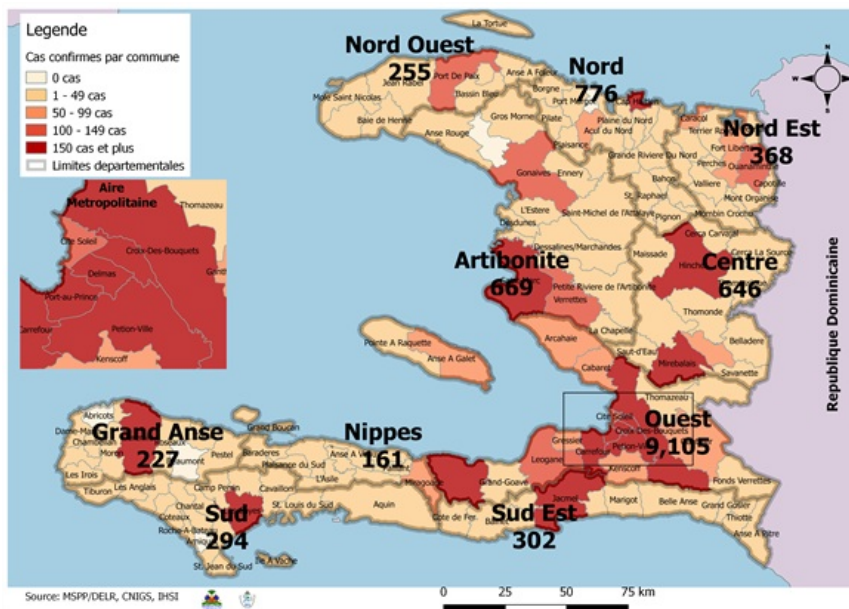

Au niveau mondial
au 27 mars 2021:

**125,737,246 cas confirmés, dont 2,757,477
décès ont été enregistrés, soit une létalité
de 2.20%**

Source: OMS

En Haïti:

- 58,964 cas suspects (42 nouveaux)
- 12,803 cas confirmés (6 nouveaux)
- 251 décès (0 nouveau)
- 11,288 (88.16%) cas récupérés
- Létalité: 1.96%
- 1853 cas hospitalisés (0 nouveau)

- De ces 12,803 cas confirmés, 44% sont
de sexe féminin et 56% de sexe masculin

Tab.1: Cas confirmés et décès de COVID-19 par département
du 19 mars 2020 au 27 mars 2021, Haïti

Département	Cas Cumulés.	Nouveaux cas (24h)	Décès Cumulés	Nouveaux décès (24h)	Taux de positivité	Taux de létalité
Ouest	9,105	2	107	0	21.2%	1.18%
Nord	776	0	38	0	23.2%	4.90%
Artibonite	669	1	39	0	23.5%	5.83%
Centre	646	3	15	0	28.2%	2.32%
Nord-Est	368	0	6	0	14.9%	1.63%
Sud-Est	302	0	9	0	28.1%	2.98%
Sud	294	0	6	0	25.5%	2.04%
Nord-Ouest	255	0	13	0	26.2%	5.10%
Grand Anse	227	0	13	0	22.8%	5.73%
Nippes	161	0	5	0	20.2%	3.11%
Grand Total	12,803	6	251	0	21.7%	1.96%

N-B. Les informations contenues dans ce rapport sont actualisées de manière quotidienne. Les données et analyses peuvent être modifiées après la classification finale des cas.

Tab.2: Distribution des cas confirmés de COVID-19 par Commune, Haiti, 2020 chez les cas suspects

Département	Communes	Cas confirmés	Département	Communes	Cas confirmés	
Artibonite	Saint Marc	236	Nord-Est	Ouanaminthe	123	
	Gonaives	149		Fort Liberté	58	
	Verrettes	148		Caracol	53	
	Gros Morne	26		Trou du Nord	43	
	Petite Riviere de l'Artibonite	23		Mombin Crochu	31	
	Marchand Dessalines	21		Terrier Rouge	16	
	Saint Michel	20		Mont Organisé	14	
	L'Estère	16		Perches	6	
	Desdunes	8		Ferrier	6	
	Marmelade	7		Carice	6	
	Ennery	7		Capotille	6	
	La chapelle	3		Sainte Suzanne	5	
	Grande Saline	3		Vallières	1	
	Anse Rouge	2		Total	368	
	Total	669		Nord-Ouest	Port de Paix	148
Centre	Mirebalais	228	Saint Louis du Nord		29	
	Hinche	205	Bombardopolis		20	
	Lascahobas	50	Jean Rabel		17	
	Boucan Carré	39	Mole Saint Nicolas		13	
	Belladere	28	La Tortue		12	
	Saut-d'Eau	21	Bassin Bleu		8	
	Thomonde	20	Chansolme		4	
	Savanette	16	Baie de Henne		2	
	Cerca la Source	12	Anse-a-Foleur		2	
	Thomassique	8	Total	255		
	Maissade	7	Ouest	Delmas	2,267	
	Boucan Carre	7		Pétion Ville	1,909	
	Cerca Cavajal	5		Port au Prince	1,541	
	Total	646		Tabarre	1,003	
	Grand Anse	Jeremie		186	Croix des Bouquets	889
Anse d'hainault		16		Carrefour	586	
Chambellan		7		Petit Goave	161	
Corail		5		Cité Soleil	127	
Pestel		3		Léogane	113	
Dame Marie		3		Kenskoff	96	
Moron		2		Cabaret	93	
Irois		2		Archaie	76	
Bonbon		2		Gressier	66	
Roseaux		1		Ganthier	53	
Total		227		Anse a Galet	53	
Nippes		Miragoane	76	Cornillon	20	
		Fond des Nègres	22	Grand Goave	19	
		Baradères	13	Thomazeau	16	
		Plaisance du Sud	10	Fonds-Verrettes	10	
	L'Asile	10	Pointe à Raquette	7		
	Anse-a-Veau	10	Total	9,105		
	Petit Trou de Nippes	7	Sud	Cayes	151	
	Petite Riviere des Nippes	6		Aquin	48	
	Paillant	4		Les Anglais	13	
	Arnaud	2		Saint Louis du Sud	12	
	Grand Boucan	1		Torbeck	10	
	Total	161		Port-à-Piment	10	
	Nord	Cap Haitien		470	Port Salut	9
		Limbé		56	Coteaux	8
		Milot		32	Camp-Perrin	8
Pignon		27		Tiburon	6	
Plaine du Nord		26		Chardonnières	6	
Plaisance du Nord		24		Chantal	4	
Grande Riviere du Nord		21		Cavillon	3	
Borgne		21		St Jean du Sud	2	
Port Margot		20		Ile-a-Vache	2	
Pilate		19	Roche à Bateau	1		
Quartier Morin		16	Maniche	1		
Limonade		14	Total	294		
Acul du Nord		13	Sud-Est	Jacmel	217	
Dondon		6		Anse à Pitres	18	
Saint Raphael		4		Bainet	16	
Bahon		3		Cote de Fer	14	
Ranquitte		2		Thiotte	11	
Plaisance		1		Marigot	10	
La Victoire		1		La Vallée de Jacmel	7	
Total		776		Belle Anse	4	
				Cayes-Jacmel	3	
				Grand Gosier	2	
			Total	302		

N-B. Les informations contenues dans ce rapport sont actualisées de manière quotidienne. Les données et analyses peuvent être modifiées après la classification finale des cas.

Graphique.1 Evolution quotidienne des cas confirmés de COVID-19 au 27 mars 2021, Haiti

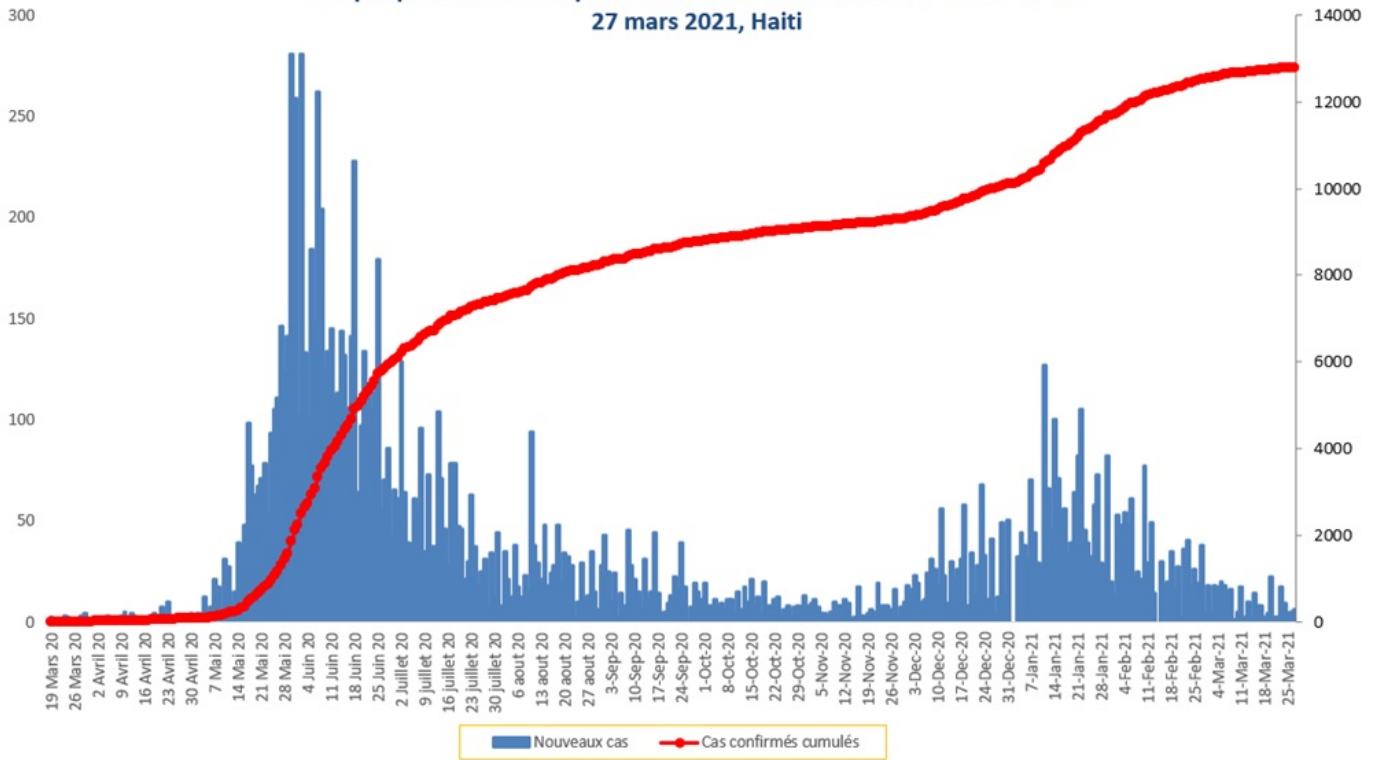

Tab.3: Distribution des cas et décès de COVID-19 par groupe d'age du 19 mars 2020 au 27 mars 2021, Haiti

Age Groupe	Cas Confirmés	Décès Cumulés	Taux de létalité
0-9 ans	332	8	2.41%
10-19 ans	571	4	0.70%
20-29 ans	2,510	14	0.56%
30-39 ans	3,599	17	0.47%
40-49 ans	2,361	31	1.31%
50-59 ans	1,524	47	3.08%
60-69 ans	1,093	49	4.48%
70-79 ans	559	48	8.59%
80 ans et +	254	33	12.99%
Grand Total	12,803	251	1.96%

Graphique 2: Distribution des cas confirmés par groupe d'age et sexe du 19 mars 2020 au 27 mars 2021, Haiti

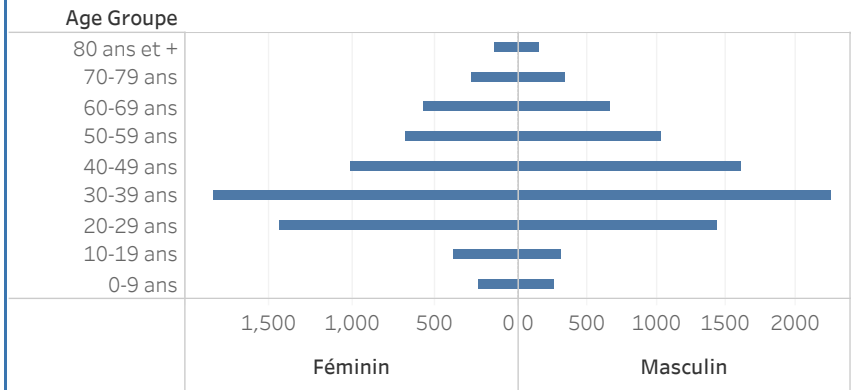

Graphique 3: Distribution des décès par groupe d'age et sexe du 19 mars 2020 au 27 mars 2021, Haiti

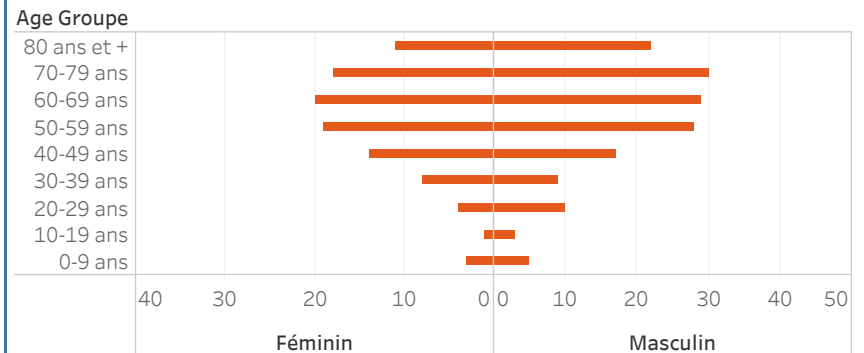

Graphique.4: Cas de COVID-19 par Semaine Epidémiologique, Haiti, 2020

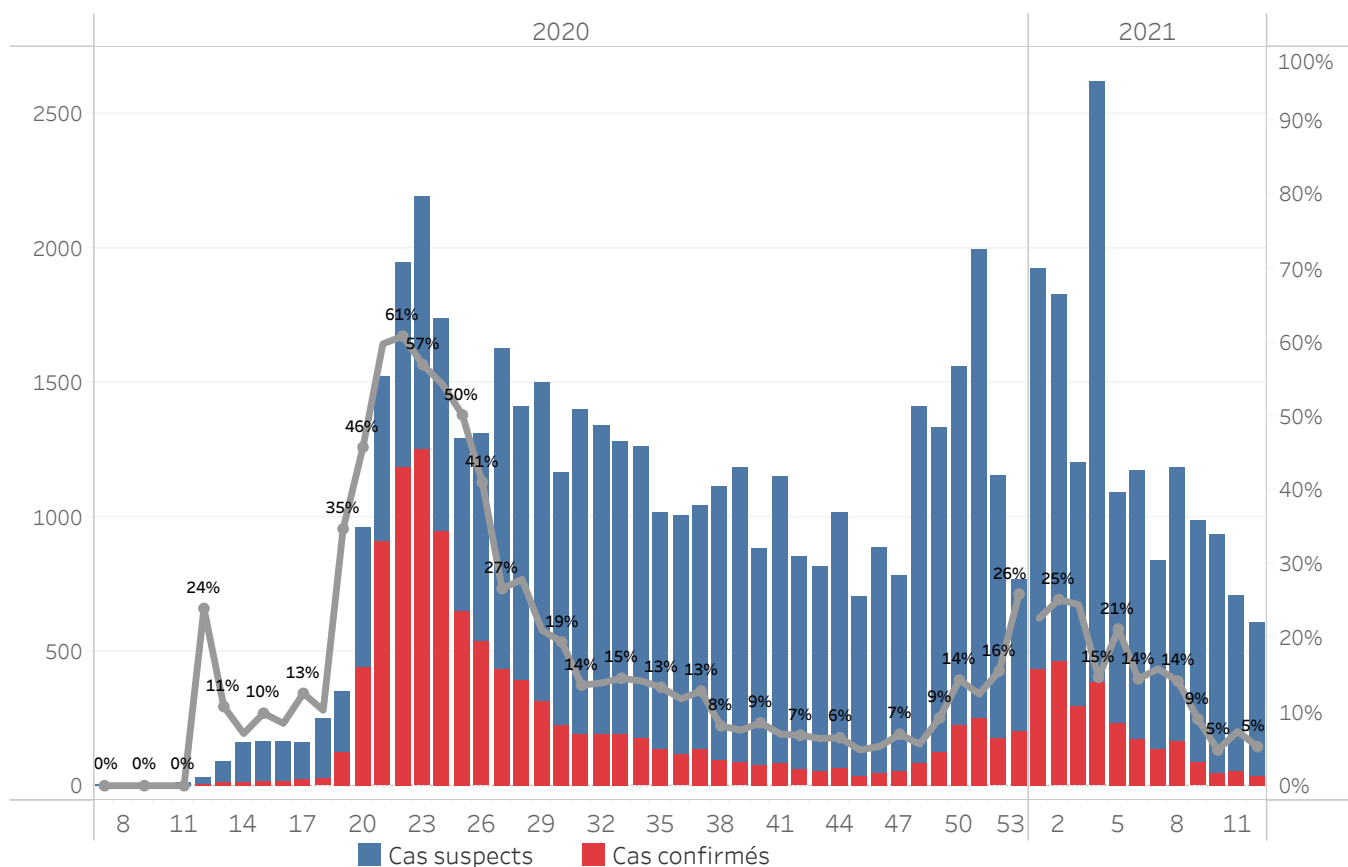

Bilan des activités de la surveillance épidémiologique	
Activités de surveillance	Période
	31 janv 2020 au 26 Mars 2021
Nombre de voyageurs dépistés dans les aéroports (Toussaint L. et Cap-Haitien)	360,403
Nombre de voyageurs enregistrés après triage dans les Aéroports (Toussaint L. et Cap-Haitien)	278,398
Nombre de voyageurs enregistrés après triage à la frontière de Malpasse, Ouanaminthe, Anse à Pitre et Belladeres	151,965
Nombre de voyageurs dépistés dans les ports	66,234
Nombre de personnes placées en quarantaine institutionnelle	182
Nombre de personnes placées en quarantaine domiciliaire	780
Nombre de personnes placées en isolement	1,264
Nombre d'appels reçus de la population	50,111
Autres Activités	Période
	31 janv 2020 au 27 Mars 2021
Nombre d'alertes recues	59,342
Nombre de cas suspects de COVID-19 notifiés	58,964
Nombre de cas suspects de COVID-19 investigués	58,964
Nombre de cas suspects testés	58,952
Nombre de cas positifs de COVID-19	12,803
Nombre de cas récupérés	11,288
Nombre de décès dus à la COVID-19	251
Nombre de cas positifs de COVID-19 hospitalisés	1853

Source: MSPP/DEL R

Graphique 5: Cas de COVID-19 par Département par SE, 2020-2021, Haiti

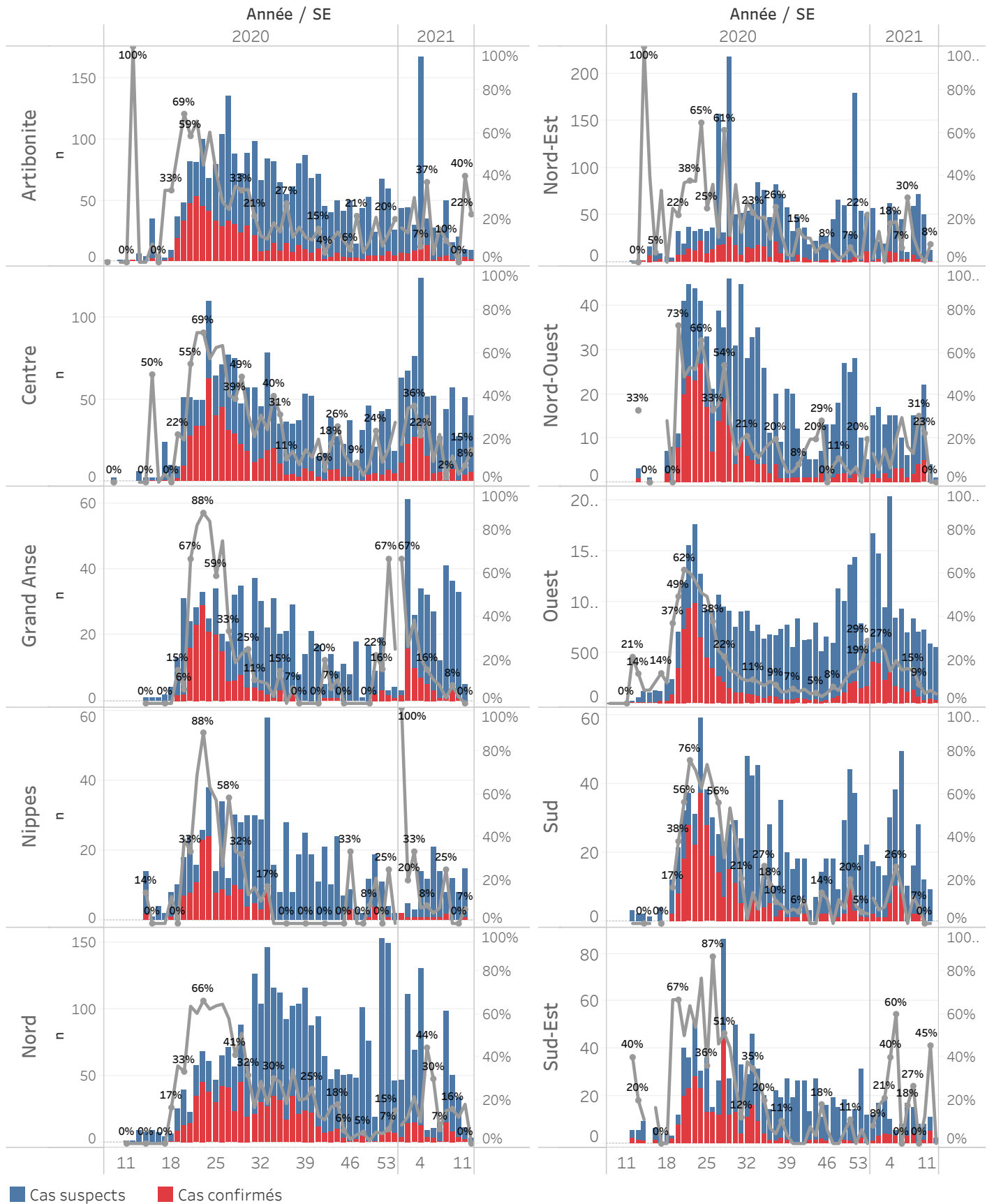

Cas suspect de COVID-19

Toute personne répondant aux critères cliniques et/ou épidémiologiques OU laboratoire

A- Critères cliniques

Toute personne présentant une fièvre supérieure ou égale à 38 degrés Celsius, ou un antécédent récent de fièvre (dans les 14 derniers jours), accompagnée ou pas de toux avec ou sans difficultés respiratoires, de courbatures, de céphalée inexpliquée.

Ou

Toute personne présentant une altération subite du goût (dysgueusie ou agueusie) ou de l'odorat (hyposmie ou anosmie) sans rhinite associée

Ou

Toute personne chez qui un clinicien (Médecin ou Infirmière) suspecte la COVID-19.

Chez les enfants : Tous les signes ci-haut cités et/ou altération de l'état général, diarrhée ou fièvre isolée surtout chez l'enfant de moins de 3 mois.

B- Critères épidémiologiques

Toute personne en provenance d'une zone à risque de COVID-19 et/ou ayant un lien avec un cas confirmé

C- Critères de laboratoire

Toute personne asymptomatique ne répondant pas aux critères épidémiologiques avec un test de diagnostic rapide de détection des antigènes (TRA) du SARS-CoV-2 positif

Cas confirmé de COVID-19

Toute personne avec un Test d'Amplification d'Acide Nucléique (TAAN) **positif** (Rt-PCR)

Ou

Toute personne symptomatique avec un test de diagnostic rapide de détection des antigènes (TDR-Ag) du SARS-CoV-2 positif

Ou

Toute personne asymptomatique répondant aux critères épidémiologiques avec un test de diagnostic rapide de détection des antigènes (TDR-Ag/TRA) du SARS-CoV-2 positif

N-B : Seuls les Tests de Diagnostics Rapides Antigéniques validés par l'OMS et autorisés par le Laboratoire National de Santé Public (LNSP) sont acceptés dans le cadre de la surveillance et de la prise en charge de la COVID-19

Cas récupéré ou déclaré rétabli de COVID-19

Un cas de COVID-19 est déclaré « récupéré » ou « rétabli » dans les situations suivantes :

1. Personnes symptomatiques (malades) testées positives : au moins 10 jours depuis la disparition des signes de maladie avec ou sans un nouveau test négatif (reprise du test si possible).
- Ou
2. Personnes asymptomatiques (non malades) testées positives : 10 jours sans apparition de signe de maladie avec ou sans un nouveau test négatif (reprise du test si possible).

Décès du à la COVID-19

Décès survenant chez un cas confirmé (par TAAN ou TDR-ag) ou par confirmation post mortem de COVID-19, sauf s'il existe une autre cause de décès claire qui ne peut pas être liée à la maladie de COVID-19 (par exemple, un traumatisme).