

Surveillance de la COVID-19, Haïti, 2020-2021

Cas confirmés de COVID-19 par Département et Commune
du 19/03/2020 au 28/03/2021

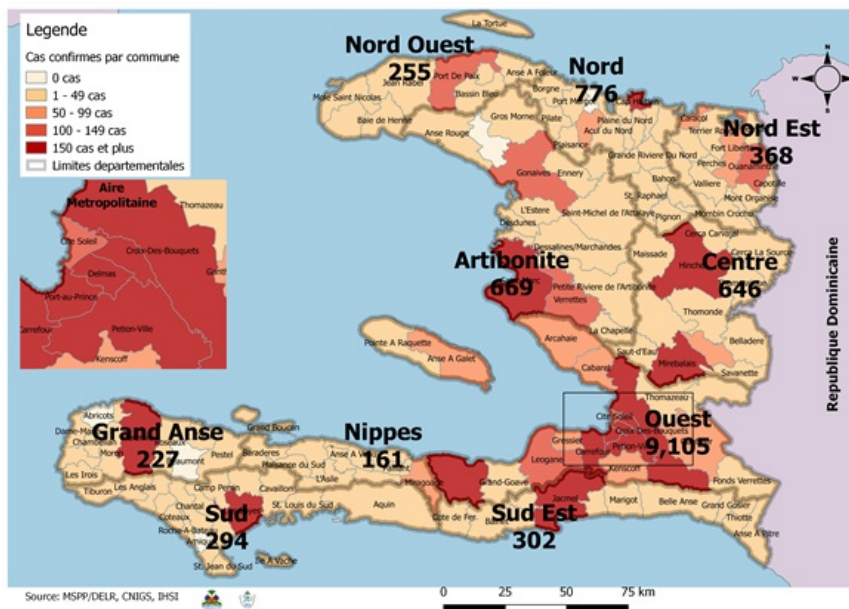

Au niveau mondial
au 28 mars 2021:

126,329,533 cas confirmés, dont **2,767,751** décès ont été enregistrés, soit une létalité de **2.20%**

Source: OMS

En Haïti:

- 58,988 cas suspects (24 nouveaux)
- 12,803 cas confirmés (0 nouveau)
- 251 décès (0 nouveau)
- 11,317 (88.4%) cas récupérés
- Létalité: 1.96%
- 1855 cas hospitalisés (2 nouveaux)

- De ces 12,803 cas confirmés, 44% sont de sexe féminin et 56% de sexe masculin

Tab.1: Cas confirmés et décès de COVID-19 par département
du 19 mars 2020 au 28 mars 2021, Haïti

Département	Cas Cumulés.	Nouveaux cas (24h)	Décès Cumulés	Nouveaux décès (24h)	Taux de positivité	Taux de létalité
Ouest	9,105	0	107	0	21.2%	1.18%
Nord	776	0	38	0	23.2%	4.90%
Artibonite	669	0	39	0	23.5%	5.83%
Centre	646	0	15	0	28.2%	2.32%
Nord-Est	368	0	6	0	14.9%	1.63%
Sud-Est	302	0	9	0	28.1%	2.98%
Sud	294	0	6	0	25.5%	2.04%
Nord-Ouest	255	0	13	0	26.2%	5.10%
Grand Anse	227	0	13	0	22.8%	5.73%
Nippes	161	0	5	0	20.2%	3.11%
Grand Total	12,803	0	251	0	21.7%	1.96%

N-B. Les informations contenues dans ce rapport sont actualisées de manière quotidienne. Les données et analyses peuvent être modifiées après la classification finale des cas.

Tab.2: Distribution des cas confirmés de COVID-19 par Commune, Haiti, 2020 chez les cas suspects

Département	Communes	Cas confirmés	Département	Communes	Cas confirmés
Artibonite	Saint Marc	236	Nord-Est	Ouanaminthe	123
	Gonaives	149		Fort Liberté	58
	Verrettes	148		Caracol	53
	Gros Morne	26		Trou du Nord	43
	Petite Riviere de l'Artibonite	23		Mombin Crochu	31
	Marchand Dessalines	21		Terrier Rouge	16
	Saint Michel	20		Mont Organisé	14
	L'Estère	16		Perches	6
	Desdunes	8		Ferrier	6
	Marmelade	7		Carice	6
	Ennery	7		Capotille	6
	La chapelle	3		Sainte Suzanne	5
	Grande Saline	3		Vallières	1
	Anse Rouge	2		Total	368
	Total	669		Nord-Ouest	Port de Paix
Centre	Mirebalais	228	Saint Louis du Nord		29
	Hinche	205	Bombardopolis		20
	Lascahobas	50	Jean Rabel		17
	Boucan Carré	39	Mole Saint Nicolas		13
	Belladere	28	La Tortue		12
	Saut-d'Eau	21	Bassin Bleu		8
	Thomonde	20	Chansolme		4
	Savanette	16	Baie de Henne		2
	Cerca la Source	12	Anse-a-Foleur		2
	Thomassique	8	Total	255	
	Maissade	7	Ouest	Delmas	2,267
	Boucan Carre	7		Pétion Ville	1,909
	Cerca Cavajal	5		Port au Prince	1,541
	Total	646		Tabarre	1,003
Grand Anse	Jeremie	186		Croix des Bouquets	889
	Anse d'hainault	16		Carrefour	586
	Chambellan	7		Petit Goave	161
	Corail	5		Cité Soleil	127
	Pestel	3		Léogane	113
	Dame Marie	3		Kenskoff	96
	Moron	2		Cabaret	93
	Irois	2		Archaie	76
	Bonbon	2		Gressier	66
	Roseaux	1		Ganthier	53
	Total	227		Anse a Galet	53
	Nippes	Miragoane	76	Cornillon	20
		Fond des Nègres	22	Grand Goave	19
Baradères		13	Thomazeau	16	
Plaisance du Sud		10	Fonds-Verrettes	10	
L'Asile		10	Pointe à Raquette	7	
Anse-a-Veau		10	Total	9,105	
Petit Trou de Nippes		7	Sud	Cayes	151
Petite Riviere des Nippes		6		Aquin	48
Paillant		4		Les Anglais	13
Arnaud		2		Saint Louis du Sud	12
Grand Boucan		1		Torbeck	10
Total		161		Port-à-Piment	10
Nord		Cap Haitien		470	Port Salut
	Limbé	56		Coteaux	8
	Milot	32		Camp-Perrin	8
	Pignon	27		Tiburon	6
	Plaine du Nord	26		Chardonnières	6
	Plaisance du Nord	24		Chantal	4
	Grande Riviere du Nord	21		Cavillon	3
	Borgne	21		St Jean du Sud	2
	Port Margot	20		Ile-a-Vache	2
	Pilate	19	Roche à Bateau	1	
	Quartier Morin	16	Maniche	1	
	Limonade	14	Total	294	
	Acul du Nord	13	Sud-Est	Jacmel	217
	Dondon	6		Anse à Pitres	18
	Saint Raphael	4		Bainet	16
	Bahon	3		Cote de Fer	14
	Ranquitte	2		Thiotte	11
	Plaisance	1		Marigot	10
	La Victoire	1		La Vallée de Jacmel	7
	Total	776		Belle Anse	4
				Cayes-Jacmel	3
		Grand Gosier		2	
		Total	302		

N-B. Les informations contenues dans ce rapport sont actualisées de manière quotidienne. Les données et analyses peuvent être modifiées après la classification finale des cas.

Graphique.1 Evolution quotidienne des cas confirmés de COVID-19 au 28 mars 2021, Haiti

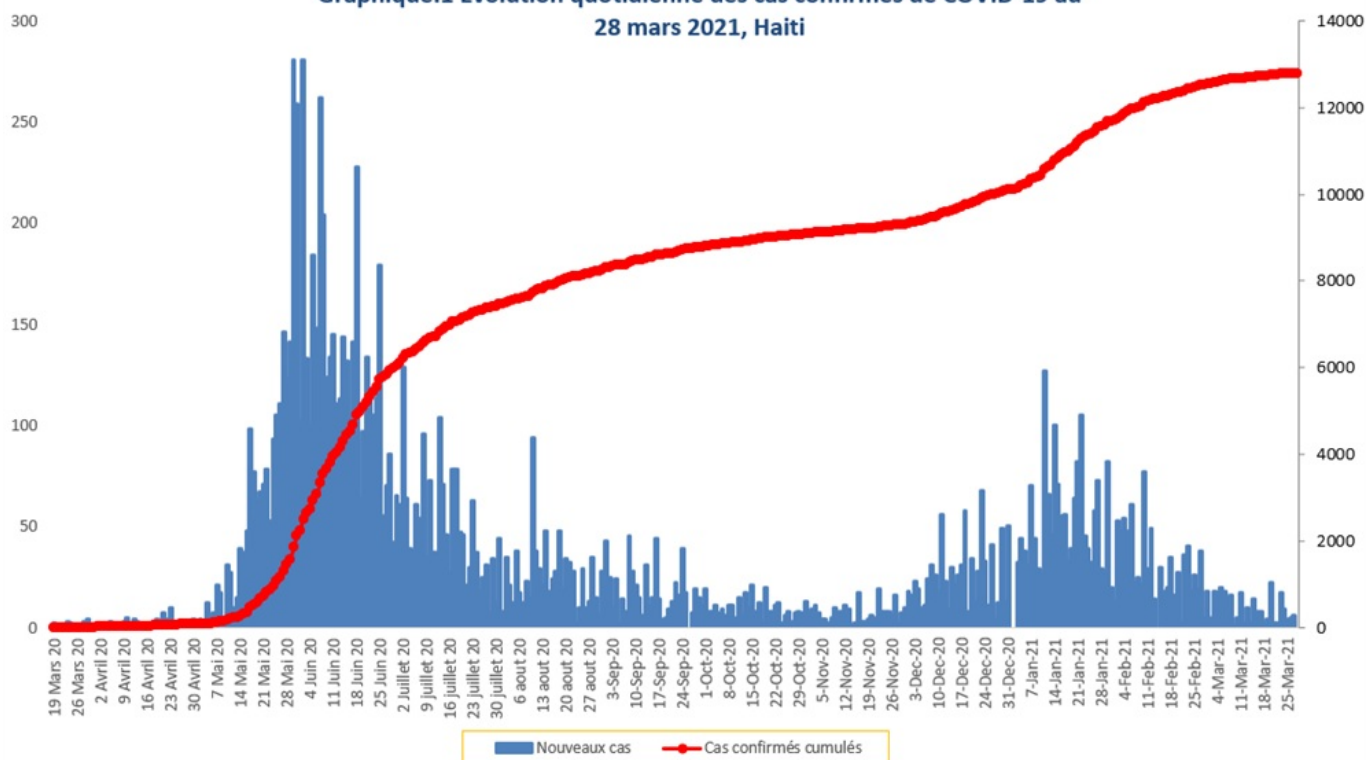

Tab.3: Distribution des cas et décès de COVID-19 par groupe d'age du 19 mars 2020 au 28 mars 2021, Haiti

Age Groupe	Cas Confirmés	Décès Cumulés	Taux de létalité
0-9 ans	332	8	2.41%
10-19 ans	571	4	0.70%
20-29 ans	2,510	14	0.56%
30-39 ans	3,599	17	0.47%
40-49 ans	2,361	31	1.31%
50-59 ans	1,524	47	3.08%
60-69 ans	1,093	49	4.48%
70-79 ans	559	48	8.59%
80 ans et +	254	33	12.99%
Grand Total	12,803	251	1.96%

Graphique 2: Distribution des cas confirmés par groupe d'age et sexe du 19 mars 2020 au 28 mars 2021, Haiti

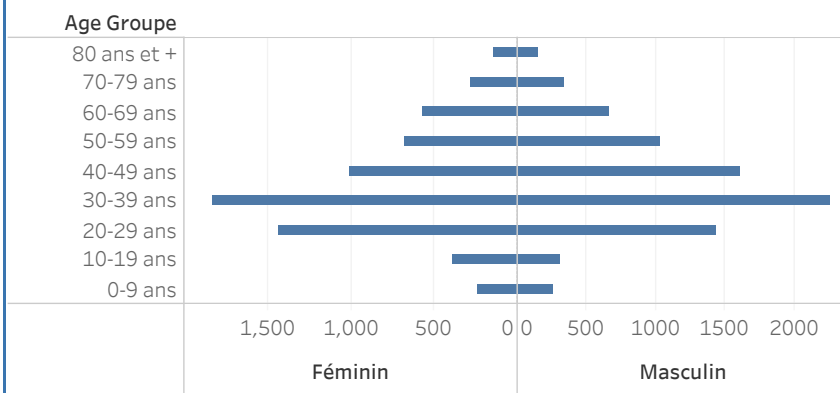

Graphique 3: Distribution des décès par groupe d'age et sexe du 19 mars 2020 au 28 mars 2021, Haiti

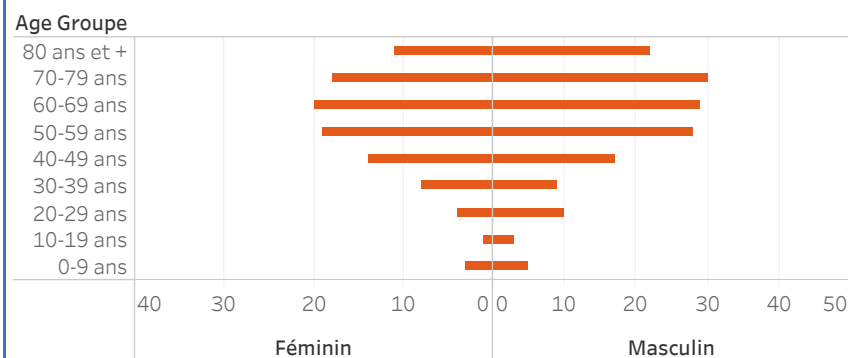

Graphique.4: Cas de COVID-19 par Semaine Epidémiologique, Haiti, 2020

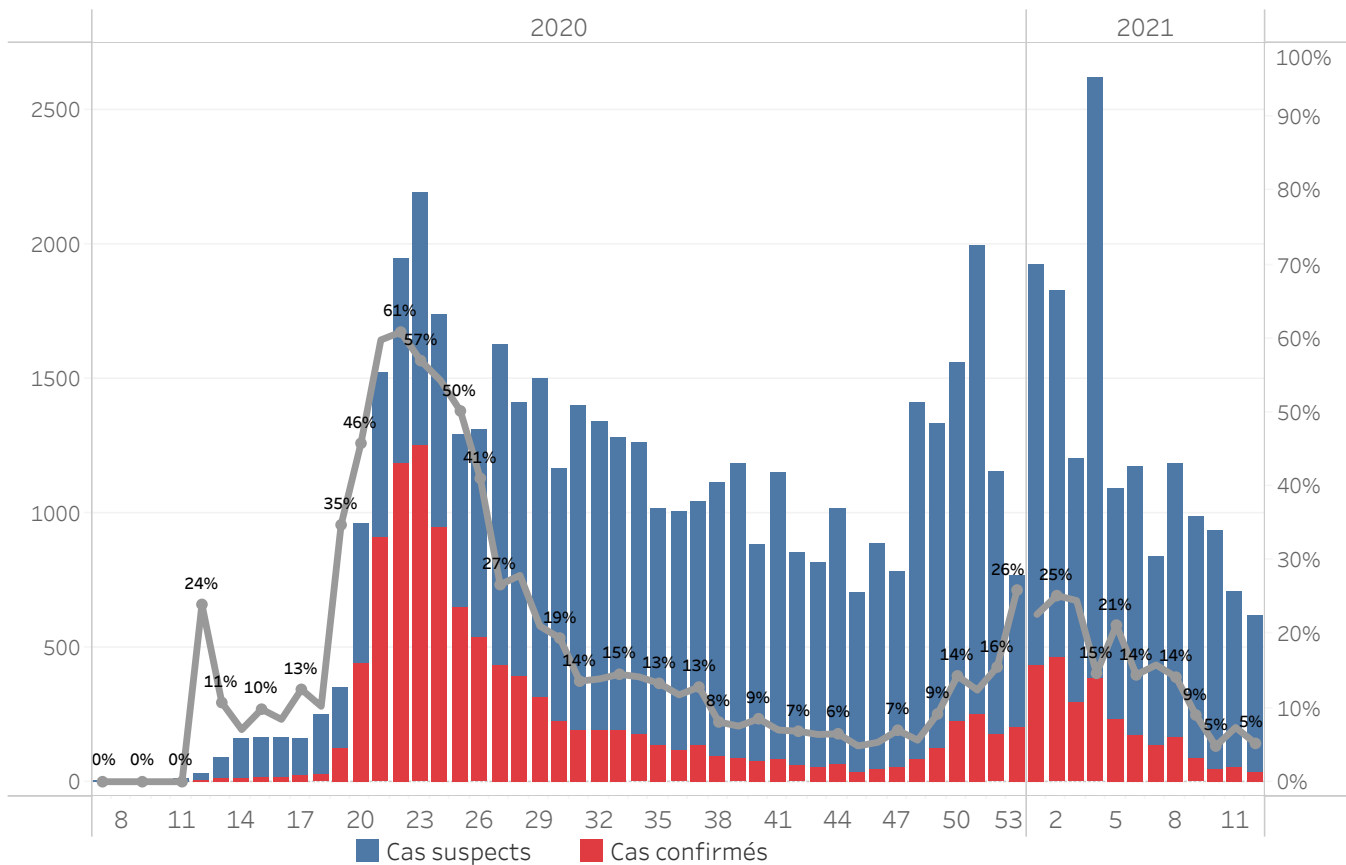

Bilan des activités de la surveillance épidémiologique	
Activités de surveillance	Période
	31 janv 2020 au 27 Mars 2021
Nombre de voyageurs dépistés dans les aéroports (Toussaint L. et Cap-Haitien)	361,442
Nombre de voyageurs enregistrés après triage dans les Aéroports (Toussaint L. et Cap-Haitien)	279,437
Nombre de voyageurs enregistrés après triage à la frontière de Malpasse, Ouanaminthe, Anse à Pitre et Belladeres	152,306
Nombre de voyageurs dépistés dans les ports	66,234
Nombre de personnes placées en quarantaine institutionnelle	180
Nombre de personnes placées en quarantaine domiciliaire	771
Nombre de personnes placées en isolement	1,235
Nombre d'appels reçus de la population	50,111
Autres Activités	Période
	31 janv 2020 au 28 Mars 2021
Nombre d'alertes recues	59,366
Nombre de cas suspects de COVID-19 notifiés	58,988
Nombre de cas suspects de COVID-19 investigués	58,988
Nombre de cas suspects testés	58,964
Nombre de cas positifs de COVID-19	12,803
Nombre de cas récupérés	11,317
Nombre de décès dus à la COVID-19	251
Nombre de cas positifs de COVID-19 hospitalisés	1855

Source: MSPP/DEL R

Graphique 5: Cas de COVID-19 par Département par SE, 2020-2021, Haiti

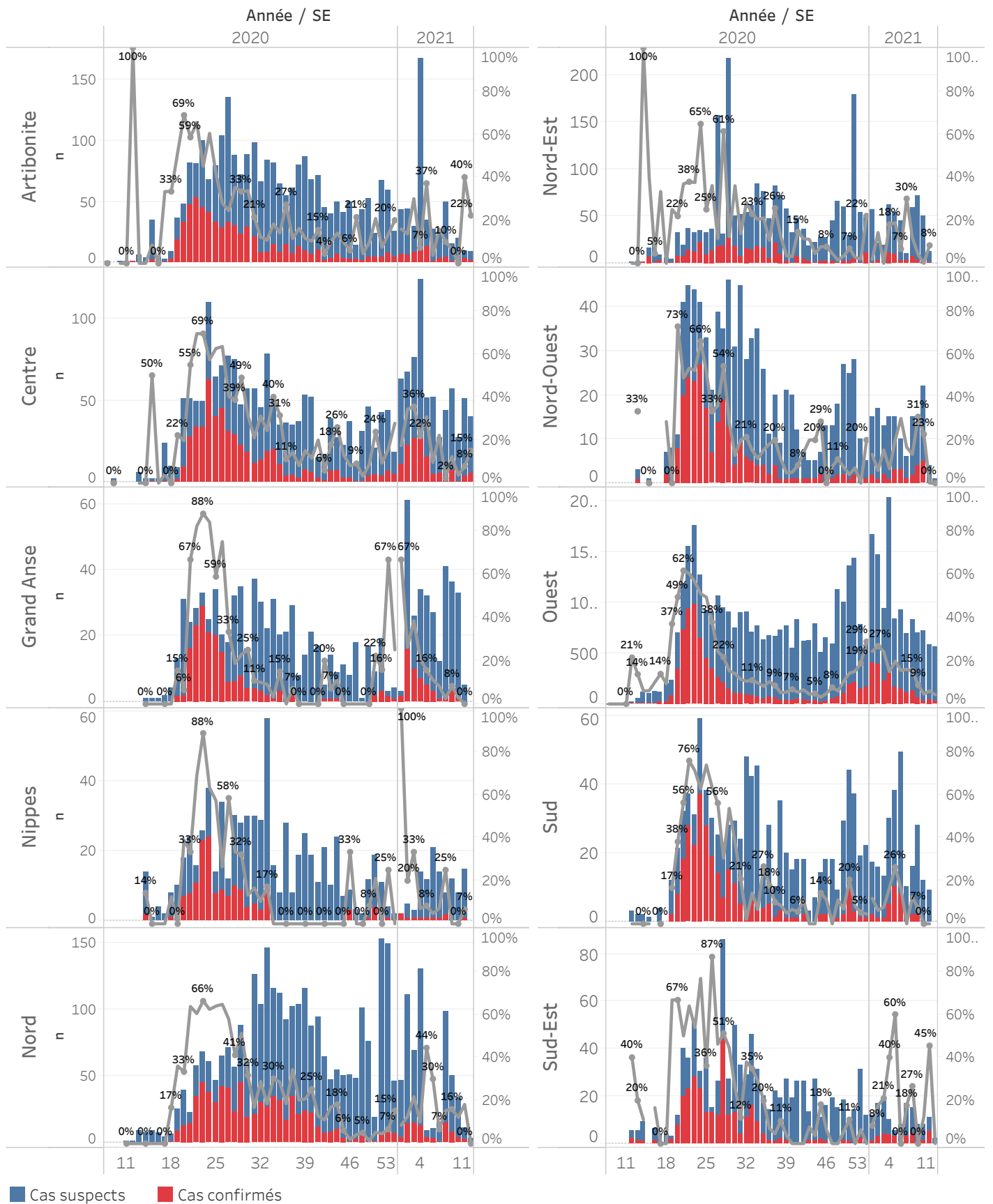

Cas suspect de COVID-19

Toute personne répondant aux critères cliniques et/ou épidémiologiques OU laboratoire

A- Critères cliniques

Toute personne présentant une fièvre supérieure ou égale à 38 degrés Celsius, ou un antécédent récent de fièvre (dans les 14 derniers jours), accompagnée ou pas de toux avec ou sans difficultés respiratoires, de courbatures, de céphalée inexpliquée.

Ou

Toute personne présentant une altération subite du goût (dysgueusie ou agueusie) ou de l'odorat (hyposmie ou anosmie) sans rhinite associée

Ou

Toute personne chez qui un clinicien (Médecin ou Infirmière) suspecte la COVID-19.

Chez les enfants : Tous les signes ci-haut cités et/ou altération de l'état général, diarrhée ou fièvre isolée surtout chez l'enfant de moins de 3 mois.

B- Critères épidémiologiques

Toute personne en provenance d'une zone à risque de COVID-19 et/ou ayant un lien avec un cas confirmé

C- Critères de laboratoire

Toute personne asymptomatique ne répondant pas aux critères épidémiologiques avec un test de diagnostic rapide de détection des antigènes (TRA) du SARS-CoV-2 positif

Cas confirmé de COVID-19

Toute personne avec un Test d'Amplification d'Acide Nucléique (TAAN) **positif** (Rt-PCR)

Ou

Toute personne symptomatique avec un test de diagnostic rapide de détection des antigènes (TDR-Ag) du SARS-CoV-2 positif

Ou

Toute personne asymptomatique répondant aux critères épidémiologiques avec un test de diagnostic rapide de détection des antigènes (TDR-Ag/TRA) du SARS-CoV-2 positif

N-B : Seuls les Tests de Diagnostics Rapides Antigéniques validés par l'OMS et autorisés par le Laboratoire National de Santé Public (LNSP) sont acceptés dans le cadre de la surveillance et de la prise en charge de la COVID-19

Cas récupéré ou déclaré rétabli de COVID-19

Un cas de COVID-19 est déclaré « récupéré » ou « rétabli » dans les situations suivantes :

1. Personnes symptomatiques (malades) testées positives : au moins 10 jours depuis la disparition des signes de maladie avec ou sans un nouveau test négatif (reprise du test si possible).
- Ou
2. Personnes asymptomatiques (non malades) testées positives : 10 jours sans apparition de signe de maladie avec ou sans un nouveau test négatif (reprise du test si possible).

Décès du à la COVID-19

Décès survenant chez un cas confirmé (par TAAN ou TDR-ag) ou par confirmation post mortem de COVID-19, sauf s'il existe une autre cause de décès claire qui ne peut pas être liée à la maladie de COVID-19 (par exemple, un traumatisme).