

Numéro: 246

28/10/2020

6h00 pm

Surveillance de la COVID-19, Haïti, 2020

Cas confirmés de COVID-19 par Département et Commune
du 19/03/2020 au 28/10/2020

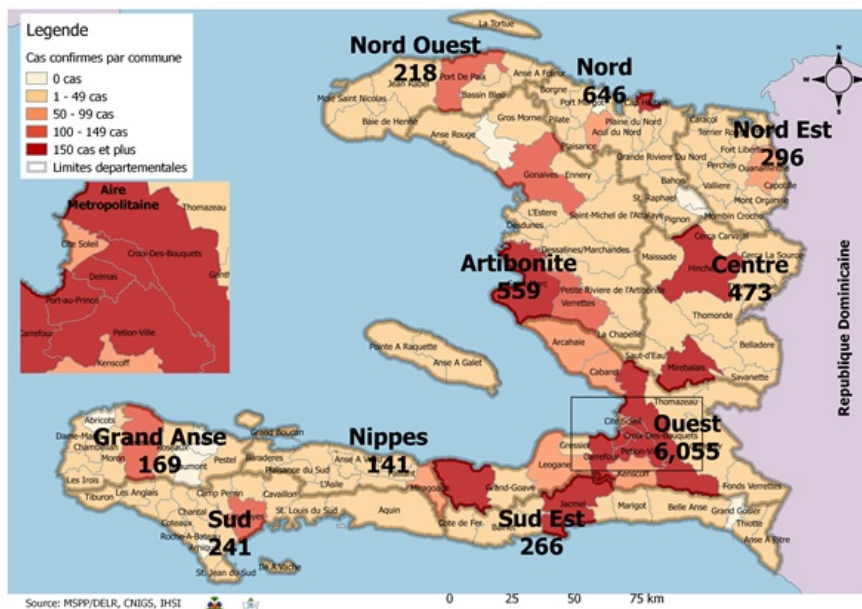

Au niveau mondial
au 28 Octobre 2020:

44,351,506 cas confirmés, dont **1,171,255** décès ont été enregistrés, soit une létalité de 2.64%

Source: OMS

En Haïti:

- **32,493** cas suspects (189 nouveaux)
- **9,064** cas confirmés (7 nouveaux)
- **232** décès (0 nouveau)
- **7,466 (82.37%)** cas récupérés
Létalité: 2.56%

- De ces **9,064** cas confirmés, **42.12%** sont de sexe féminin et **57.88%** de sexe masculin

Tab.1: Cas confirmés et décès de COVID-19 par département
du 19 mars au 28 Octobre 2020, Haïti

Département	Cas Cumulés.	Nouveaux cas (24h)	Décès Cumulés	Nouveaux décès (24h)	Taux de positivité	Taux de létalité
Ouest	6,055	4	98	0	27.1%	1.62%
Nord	646	0	33	0	32.1%	5.11%
Artibonite	559	1	38	0	28.7%	6.80%
Centre	473	0	12	0	35.9%	2.54%
Nord-Est	296	1	6	0	20.5%	2.03%
Sud-Est	266	0	9	0	34.7%	3.38%
Sud	241	1	6	0	34.5%	2.49%
Nord-Ouest	218	0	12	0	32.3%	5.50%
Grand Anse	169	0	13	0	28.9%	7.69%
Nippes	141	0	5	0	24.1%	3.55%
Grand Total	9,064	7	232	0	28.0%	2.56%

N-B. Les informations contenues dans ce rapport sont actualisées de manière quotidienne. Les données et analyses peuvent être modifiées après la classification finale des cas.

Tab.2: Distribution des cas confirmés de COVID-19 par Commune, Haiti, 2020

Département	Communes	Cas confirmés	Département	Communes	Cas confirmés
Artibonite	Saint Marc	186	Nord-Est	Ouanaminthe	96
	Verrettes	134		Caracol	47
	Gonaives	124		Fort Liberté	43
	Gros Morne	23		Trou du Nord	39
	Petite Riviere de l'Artibonite	21		Mombin Crochu	21
	Marchand Dessalines	18		Terrier Rouge	14
	Saint Michel	15		Mont Organisé	10
	L'Estère	12		Perches	6
	Desdunes	7		Sainte Suzanne	5
	Marmelade	6		Ferrier	5
	Ennery	6		Carice	5
	Grande Saline	3		Capotille	4
	La chapelle	2		Vallières	1
	Anse Rouge	2		Total	296
Centre	Total	559	Nord-Ouest	Port de Paix	126
	Hinche	169		Saint Louis du Nord	28
	Mirebalais	163		Bombardopolis	17
	Lascahobas	33		Jean Rabel	15
	Boucan Carré	33		Mole Saint Nicolas	12
	Belladere	22		Bassin Bleu	7
	Thomonde	16		La Tortue	5
	Savanette	10		Chansolme	4
	Saut-d'Eau	7	Baie de Henne	2	
	Cerca la Source	6	Anse-a-Foleur	2	
	Maissade	5	Total	218	
	Cerca Cavajal	5	Ouest	Delmas	1,467
	Thomassique	4		Port au Prince	1,168
	Total	473		Pétion Ville	964
Grand Anse	Jeremie	136		Tabarre	708
	Anse d'hainault	16		Croix des Bouquets	614
	Chambellan	7		Carrefour	455
	Dame Marie	3		Petit Goave	153
	Pestel	2		Cité Soleil	98
	Irois	2		Léogane	83
	Roseaux	1		Cabaret	80
	Moron	1		Kenskoff	62
	Bonbon	1		Arcahaie	51
	Total	169		Gressier	48
Nippes	Miragoane	66		Anse a Galet	39
	Fond des Nègres	20	Cornillon	17	
	Baradères	13	Grand Goave	16	
	Plaisance du Sud	10	Ganthier	13	
	Petit Trou de Nippes	7	Thomazeau	10	
	Anse-a-Veau	7	Fonds-Verrettes	6	
	Petite Riviere des Nippes	6	Pointe à Raquette	3	
	L'Asile	5	Total	6,055	
	Paillant	4	Sud	Cayes	133
	Arnaud	2		Aquin	26
Grand Boucan	1	Saint Louis du Sud		12	
Total	141	Les Anglais		10	
Nord	Cap Haitien	381		Port-à-Piment	9
	Limbé	53		Port Salut	9
	Milot	27		Torbeck	8
	Milot	27		Camp-Perrin	7
	Pignon	24		Tiburon	6
	Plaisance du Nord	21		Chardonnières	6
	Plaine du Nord	21		Coteaux	5
	Port Margot	19		St Jean du Sud	2
	Borgne	19		Ile-a-Vache	2
	Grande Riviere du Nord	18		Chantal	2
	Pilate	17	Cavillon	2	
	Quartier Morin	15	Roche à Bateau	1	
	Limonade	12	Maniche	1	
	Acul du Nord	10	Total	241	
	Dondon	4	Sud-Est	Jacmel	198
	Bahon	3		Bainet	16
	Saint Raphael	2		Cote de Fer	13
	Total	646		Thiotte	10
				Anse a Pitres	9
				Marigot	7
		La Vallée de Jacmel		7	
		Belle Anse		4	
		Cayes-Jacmel		2	
		Total		266	

N-B. Les informations contenues dans ce rapport sont actualisées de manière quotidienne. Les données et analyses peuvent être modifiées après la classification finale des cas.

Graphique.1 Evolution quotidienne des cas confirmés de COVID-19 au 28 Octobre 2020, Haiti

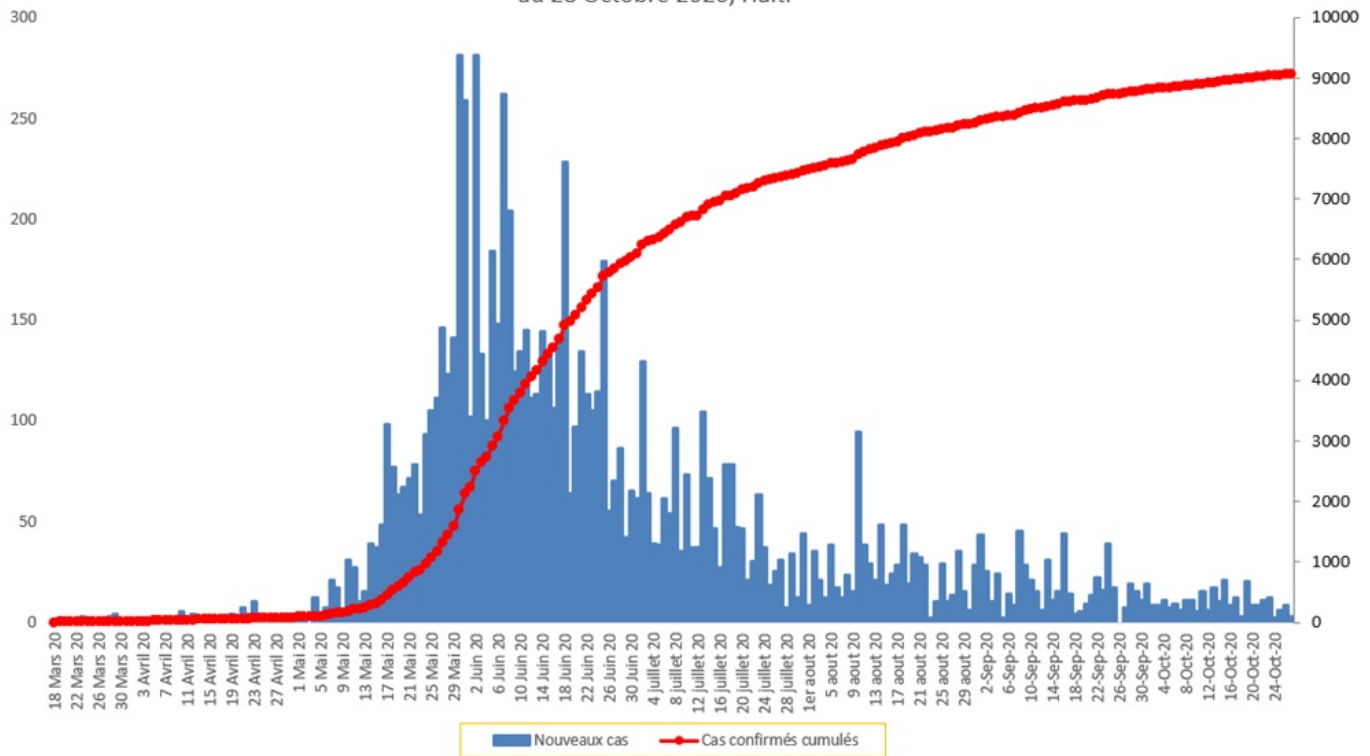

Tab.3: Distribution des cas et décès de COVID-19 par groupe d'age au 28 Octobre 2020, Haiti

Age Groupe	Cas Confirmés	Décès Cumulés	Taux de létalité
0-9 ans	247	8	3.24%
10-19 ans	353	4	1.13%
20-29 ans	1,824	14	0.77%
30-39 ans	2,644	16	0.61%
40-49 ans	1,633	28	1.71%
50-59 ans	1,047	43	4.11%
60-69 ans	728	46	6.32%
70-79 ans	408	43	10.54%
80 ans et +	180	30	16.67%
Grand Total	9,064	232	2.56%

Graphique 2: Distribution des cas confirmés par groupe d'age et sexe au 28 Octobre 2020, Haiti

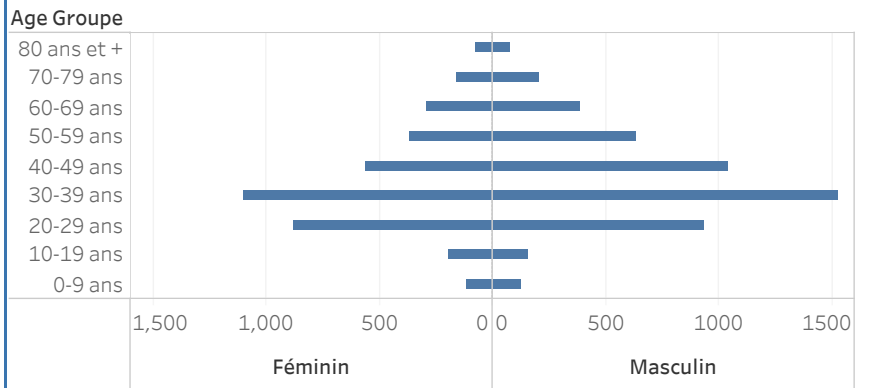

Graphique 3: Distribution des décès par groupe d'age et sexe au 28 Octobre 2020, Haiti

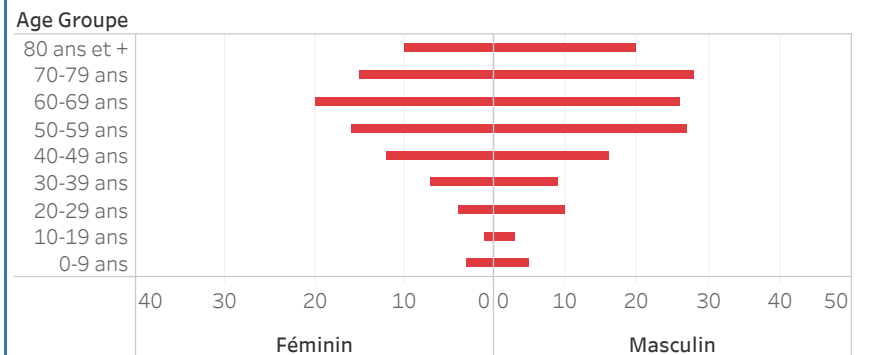

Graphique.4: Cas de COVID-19 par Semaine Epidémiologique, Haiti, 2020

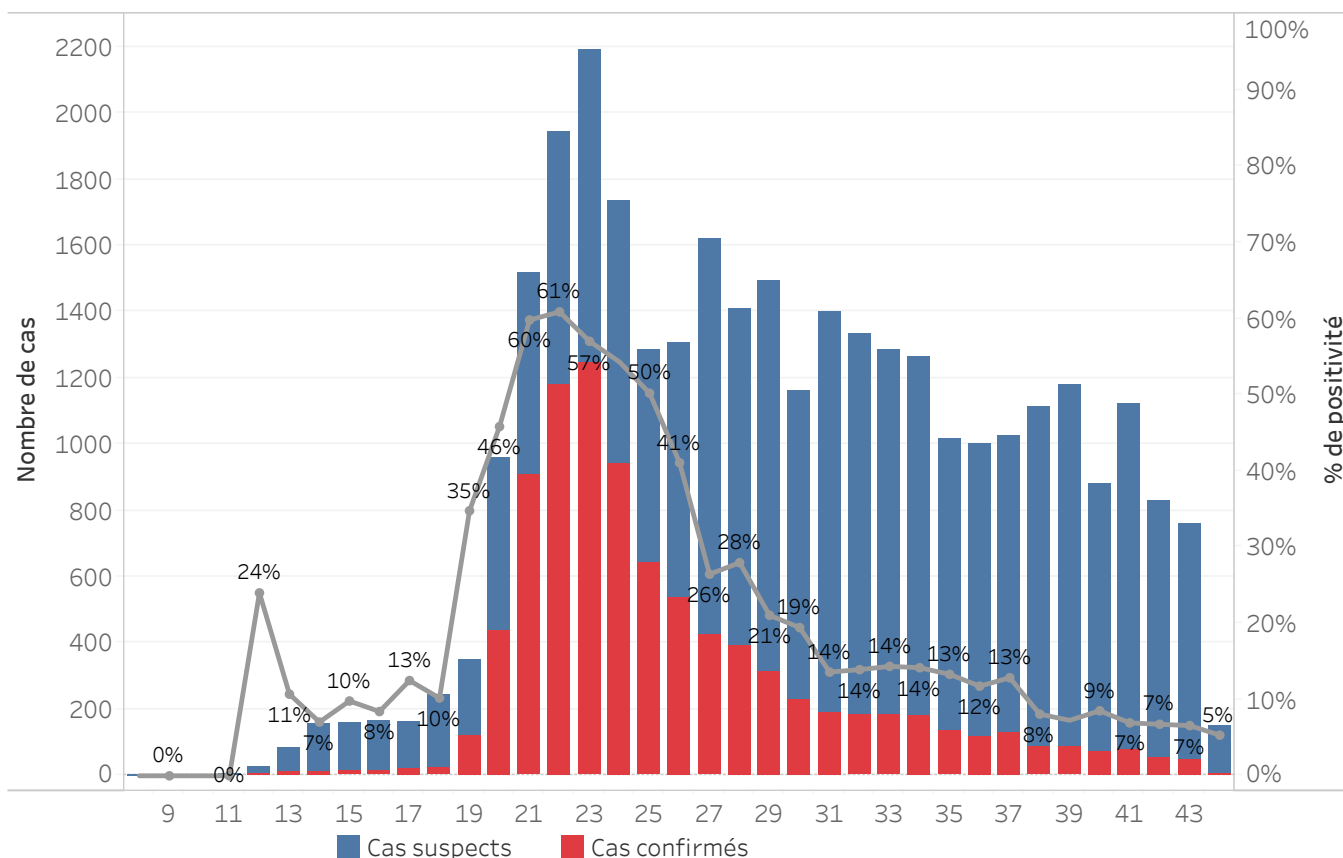

Bilan des activités de la surveillance épidémiologique

Activités de surveillance	Période
	31 janv au 27 Oct 2020
Nombre de voyageurs dépistés dans les aéroports (Toussaint L. et Cap-Haitien)	204,421
Nombre de voyageurs enregistrés après triage dans les Aéroports (Toussaint L. et Cap-Haitien)	122,434
Nombre de voyageurs enregistrés après triage à la frontière de Malpasse, Ouanaminthe, Anse à Pitre et Belladeres	113,787
Nombre de voyageurs dépistés dans les ports	66,226
Nombre de personnes placées en quarantaine institutionnelle	94
Nombre de personnes placées en quarantaine domiciliaire	234
Nombre de personnes placées en isolement	1,366
Nombre d'appels reçus de la population	50,111
Autres Activités	Période
	31 janv au 28 Oct 2020
Nombre d'alertes recues	32,685
Nombre de cas suspects de COVID-19 notifiés	32,493
Nombre de cas suspects de COVID-19 investigués	32,493
Nombre de cas suspects testés	32,349
Nombre de cas positifs de COVID-19	9,064
Nombre de cas récupérés	7,466
Nombre de décès dus au COVID-19	232

Source: MSPP/DFI R

Graphique 5: Cas de COVID-19 par Département par SE, 2020

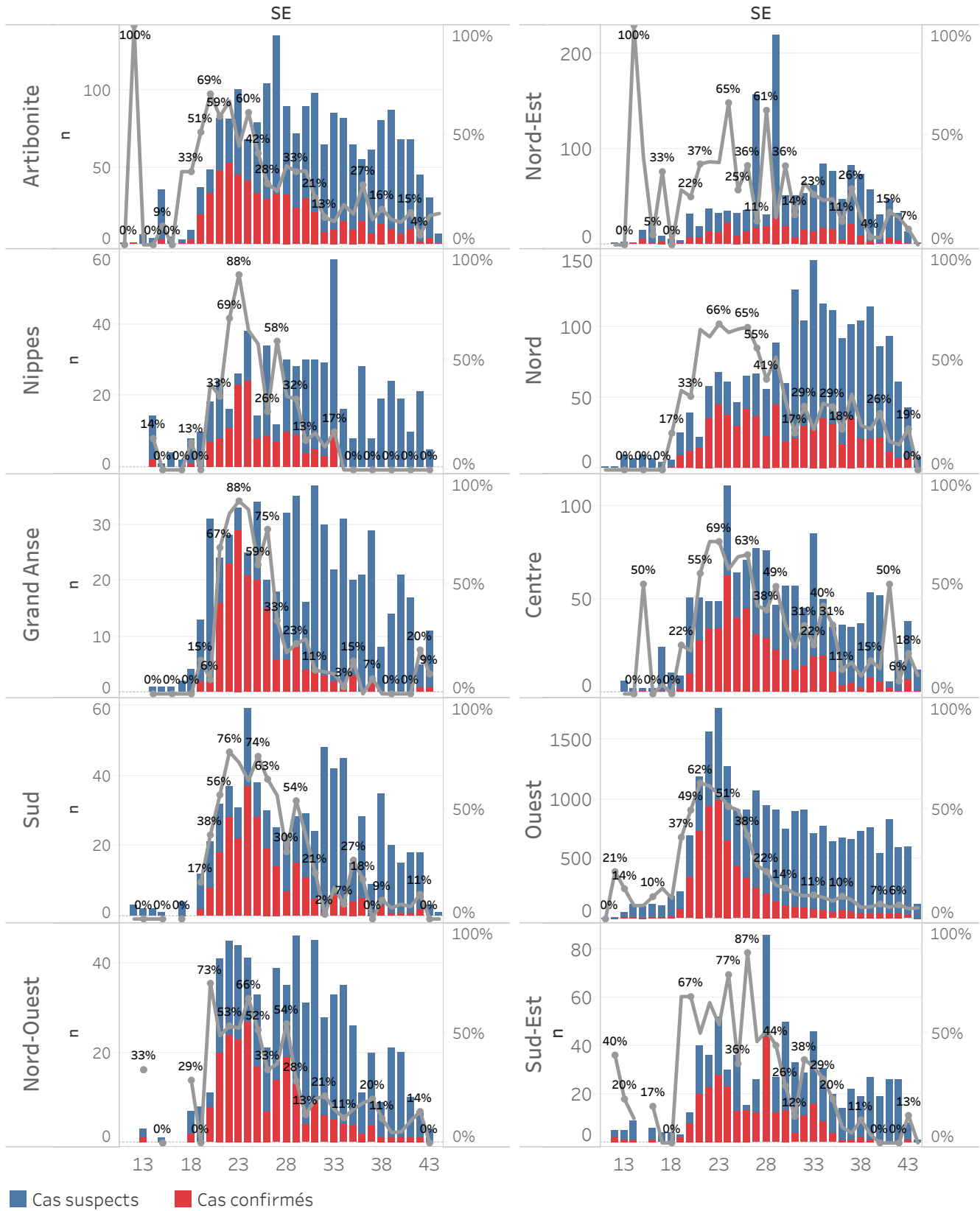

DEFINITIONS

Cas suspect de COVID-19

Toute personne présentant une fièvre supérieure ou égale à 38 degrés Celsius, ou un antécédent récent de fièvre (dans les 14 derniers jours), accompagnée ou pas de toux avec ou sans difficultés respiratoires, de courbatures, de céphalée inexpliquée.

Ou

Toute personne présentant une altération subite du goût (dysguesie ou agueusie) ou de l'odorat (hyposmie ou anosmie) sans rhinite associée.

Ou

Toute personne chez qui un clinicien (Médecin ou infirmière) suspecte la COVID-19.

Chez les enfants : Tous les signes ci-haut cités et/ou altération de l'état général, diarrhée ou fièvre isolée surtout chez l'enfant de moins de 3 mois.

Cas confirmé de COVID-19

Tout cas suspect de COVID-19 pour lequel un test détecte la présence d'acides nucléiques du SRAS-CoV-2) indépendamment des signes et symptômes.

NB : Tout Cas confirmé de COVID-19 doit être placé en isolement soit institutionnel ou domiciliaire. Le guide relatif à l'isolement est disponible dans le protocole de prise en charge du MSPP.

Cas récupéré ou déclaré rétabli de COVID-19

Un cas de COVID-19 est déclaré « récupéré » ou « rétabli » dans les situations suivantes :

1. Personnes symptomatiques (malades) testées positives : au moins 10 jours depuis la disparition des signes de maladie avec ou sans un nouveau test négatif (reprise du test si possible).

Ou

2. Personnes asymptomatiques (non malades) testées positives : 10 jours sans apparition de signe de maladie avec ou sans un nouveau test négatif (reprise du test si possible).

Décès du à la COVID-19

Décès survenant chez un cas confirmé (par test ou par lien épidémiologique) ou par confirmation post mortem en l'absence de toute autre cause évidente de décès sans lien avec la maladie COVID-19.